

ALARMERING- & EVAKUERINGSPLAN

 Brandslukningsmateriel.

 Nøddudgange.

 Retning ud af Hallen

 Flugtvej (min. 150 m bredde)

22 m.

11m

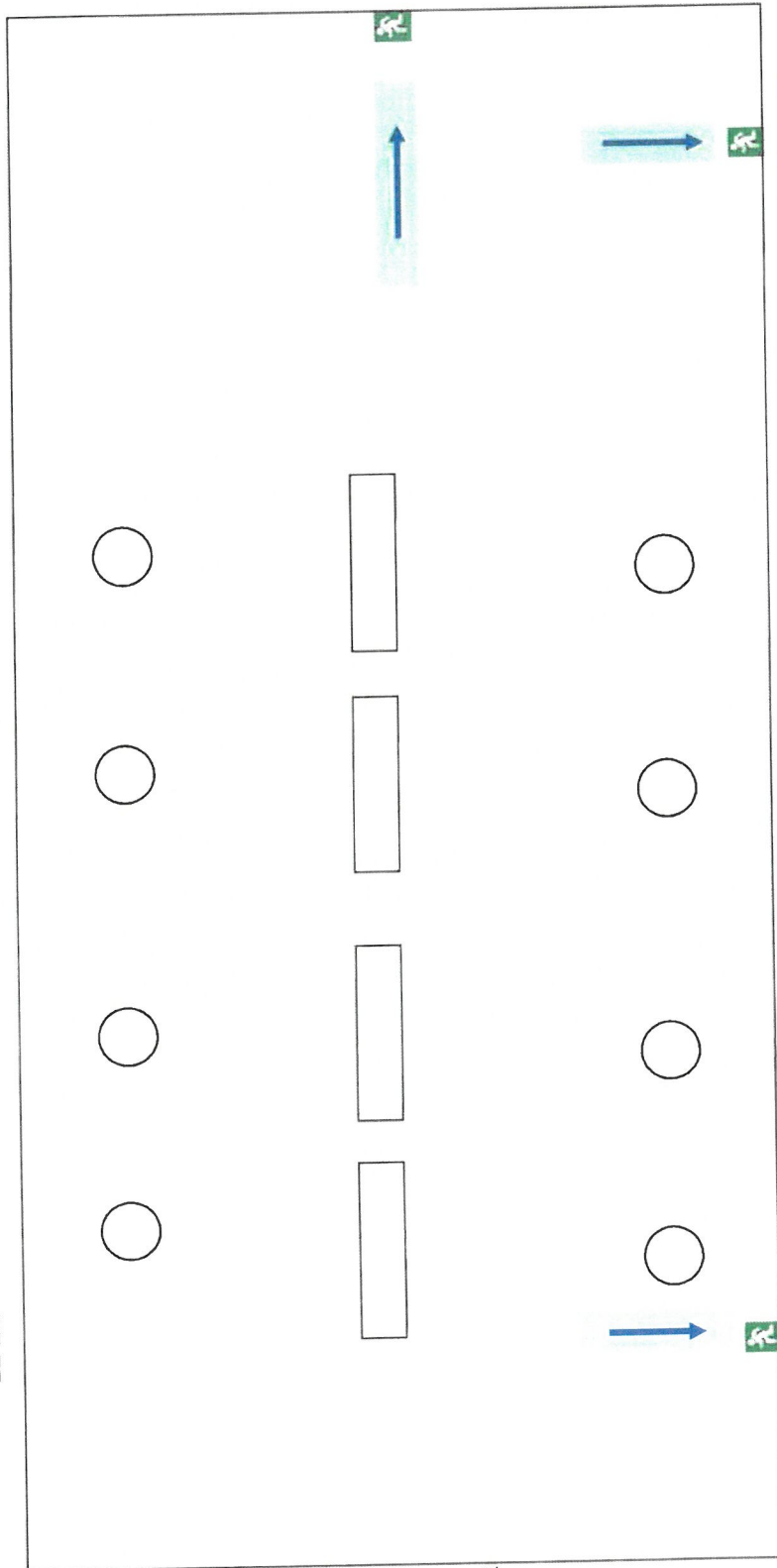

GODKENDT

29/10 - 2013

Den:

Kurt Andersen
Lejre Brandvæsen

Beredskabsinspektør: KURT ANDERSEN

Hvalsø hallen, 2011

Inventaropstillingsplan nr.: 3

Maksimum: 450 personer i HAL 3.

Ved Evakuering

- Bevare Roen og overblik (Vigtigt)
- Afbryd EI materiel
- Afbryd ventilationsanlæg
- Forlad området – få alle med ud
- Hvis det er muligt medbring vigtige værdigenstande
- Følg de grønne flugtvejsskilte – gå som aftalt til **Samlingssted**
- Sørg altid for, du bliver registreret på **Samlingsstedet**

Ved Brand:

- Bevare Roen og overblik (Vigtigt)
- Ring 112 og fortæl:
 - Hvor det brænder
 - Hvad der brænder
 - Hvor mange der evt er i fare
 - Hvor Du ringer fra (Tlf. Nr.)
- Gå til **samlingsstedet**
- HUSK at medbring navne lister
- Tag imod den tilkaldte hjælp

Ved ulykke:

- Bevare Roen og overblik (Vigtigt)
- Ring 112 og fortæl:
 - Hvor ulykken er sket
 - Hvad der er sket (Skadens art)
 - Hvor mange der evt er i fare/tilskadekomne
 - Hvor Du ringer fra (Tlf. Nr.)
- Gå til **Samlingsstedet**
- HUSK at medbringe navne lister
- Tag imod den tilkaldte hjælp

ALARMERING- & EVAKUERINGSPLAN

Brandslukningsmateriel.

Nøddugange.

Retning ud af Hallen

Flugtvej (min. 150 m bredde)

22 m.

11 m

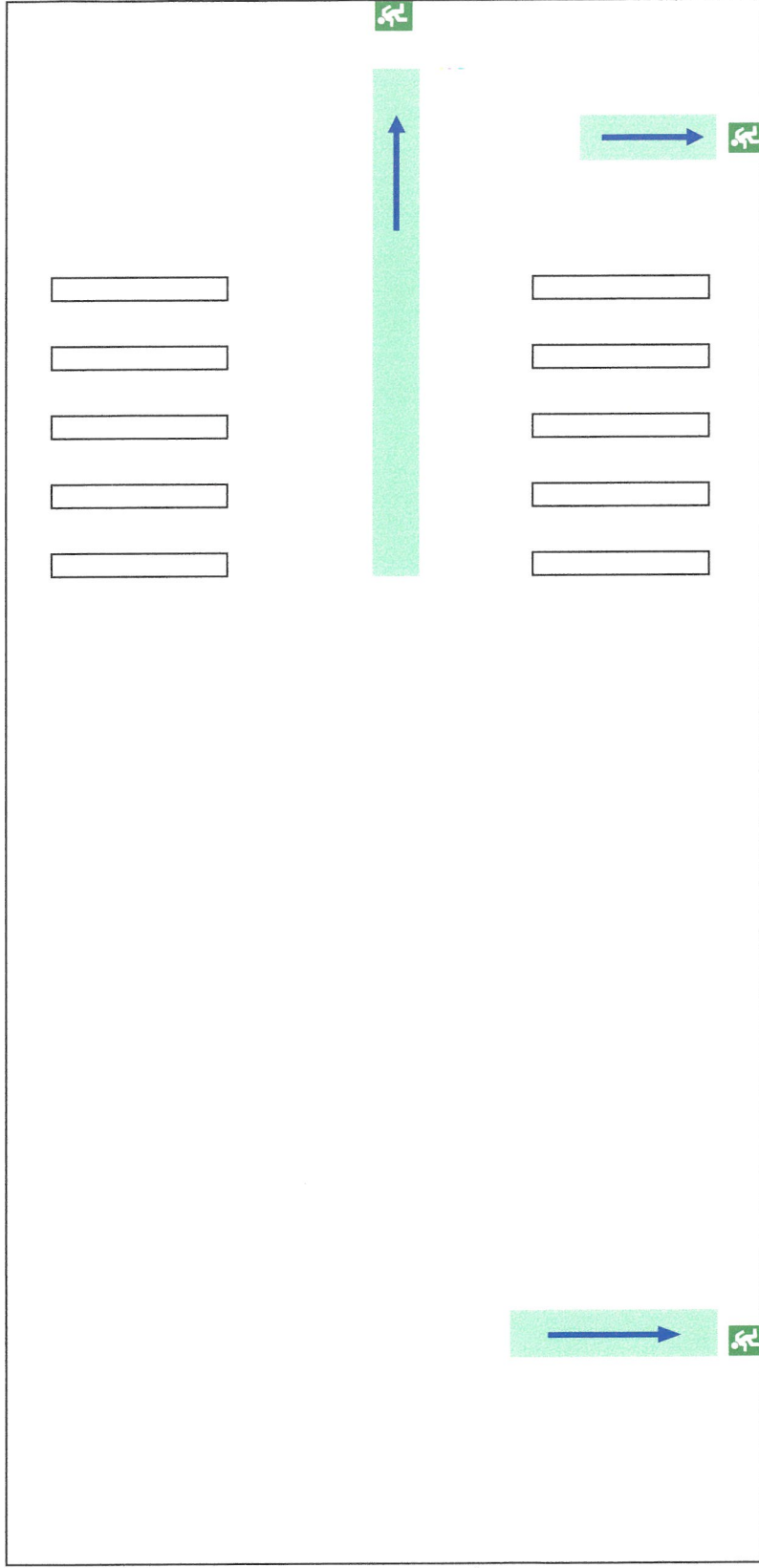

GODKENDT

Dato:

1/8-2011

Lejre Brandvæsen

Beredskabsinspektør KURT ANDERSEN

Hvalsø hallen, 2011

Inventaropstillingsplan nr.:

Maksimum: 200 personer i HAL 3.

Ved Evakuering

- Bevare Roen og overblik (Vigtigt)
- Afbryd EI materiel
- Afbryd ventilationsanlæg
- Forlad området – få alle med ud
- Hvis det er muligt medbring vigtige værdigenstande
- Følg de grønne flugtvejsskilte – gå som aftalt til *Samlingssted*
- Sørg altid for, du bliver registreret på *Samlingssteder*

Ved Brand:

- Bevare Roen og overblik (Vigtigt)
- Ring 112 og fortæl:
 - Hvor det brænder
 - Hvad der brænder
 - Hvor mange der evt er i fare
 - Hvor Du ringer fra (Tlf. Nr.)
- Gå til *samlingsstedet*
- HUSK at medbring navne lister
- Tag imod den tilkaldte hjælp

Ved ulykke:

- Bevare Roen og overblik (Vigtigt)
- Ring 112 og fortæl:
 - Hvor ulykken er sket
 - Hvad der er sket (Skadens art)
 - Hvor mange der evt er i fare/ tilskadekomne
 - Hvor Du ringer fra (Tlf. Nr.)
- Gå til *Samlingsstedet*
- HUSK at medbringe navne lister
- Tag imod den tilkaldte hjælp

ALARMERING- & EVAKUERINGSPLAN

Hvalsø Skole, NY HAL – 4330 Hvalsø

Inventaropstillingsplan nr.: 1

Maksimum: 149 personer i NY HAL

 Brandslukningsmateriel.

 Nøddudgange.

 Retning ud af Hallen

 Flugtvej (min. 150 m bredde)

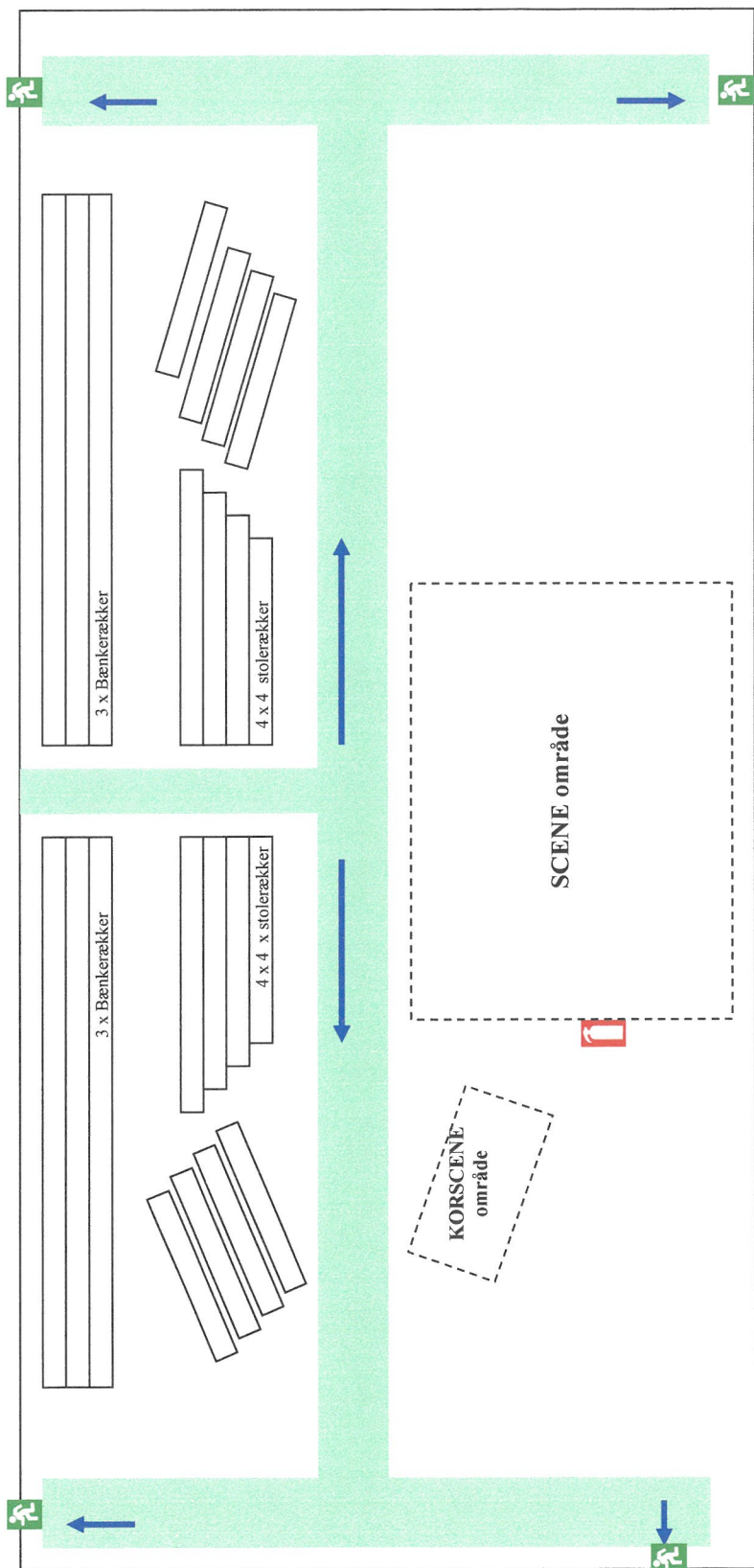

Ved Evakuering:

- Bevare Roen og overblik (Vigtigt)
- Afbryd EI materiel
- Afbryd ventilationsanlæg
- Forlad området – få alle med ud
- Hvis det er muligt medbring vigtige værdigenstande
- Følg de grønne flugtskilte – gå som aftalt til **Samlingssted**
- Sørg altid for, du bliver registreret på **Samlingsstedet**

Ved Brand:

- Bevare Roen og overblik (Vigtigt)
- Ring 112 og fortæl:
 - Hvor det brænder
 - Hvad der brænder
 - Hvor mange der evt er i fare
 - Hvor Du ringer fra (Tlf. Nr.)
- Gå til **samlingsstedet**
- HUSK at medbring navne lister
- Tag imod den tilkaldte hjælp

Ved ulykke:

- Bevare Roen og overblik (Vigtigt)
- Ring 112 og fortæl:
 - Hvor ulykken er sket
 - Hvad der er sket (Skadens art)
 - Hvor mange der evt er i fare/ tilskadekomne
 - Hvor Du ringer fra (Tlf. Nr.)
- Gå til **Samlingsstedet**
- HUSK at medbringe navne lister
- Tag imod den tilkaldte hjælp

ALARMERING- & EVAKUERINGSPLAN

GODKENDT Den 07 april 2008

Per Boye, Beredskabschef
Lejre Brandvæsen
Lejre Kommune

Hvalsø hallen – 4330 Hvalsø

Inventaropstillingsplan nr.: 1

Maksimum: 400 personer i NY HAL



Brandslukningsmateriel.



Nøddudgange.



Retning ud af Hallen



Flugtvej (min. 150 m bredde)

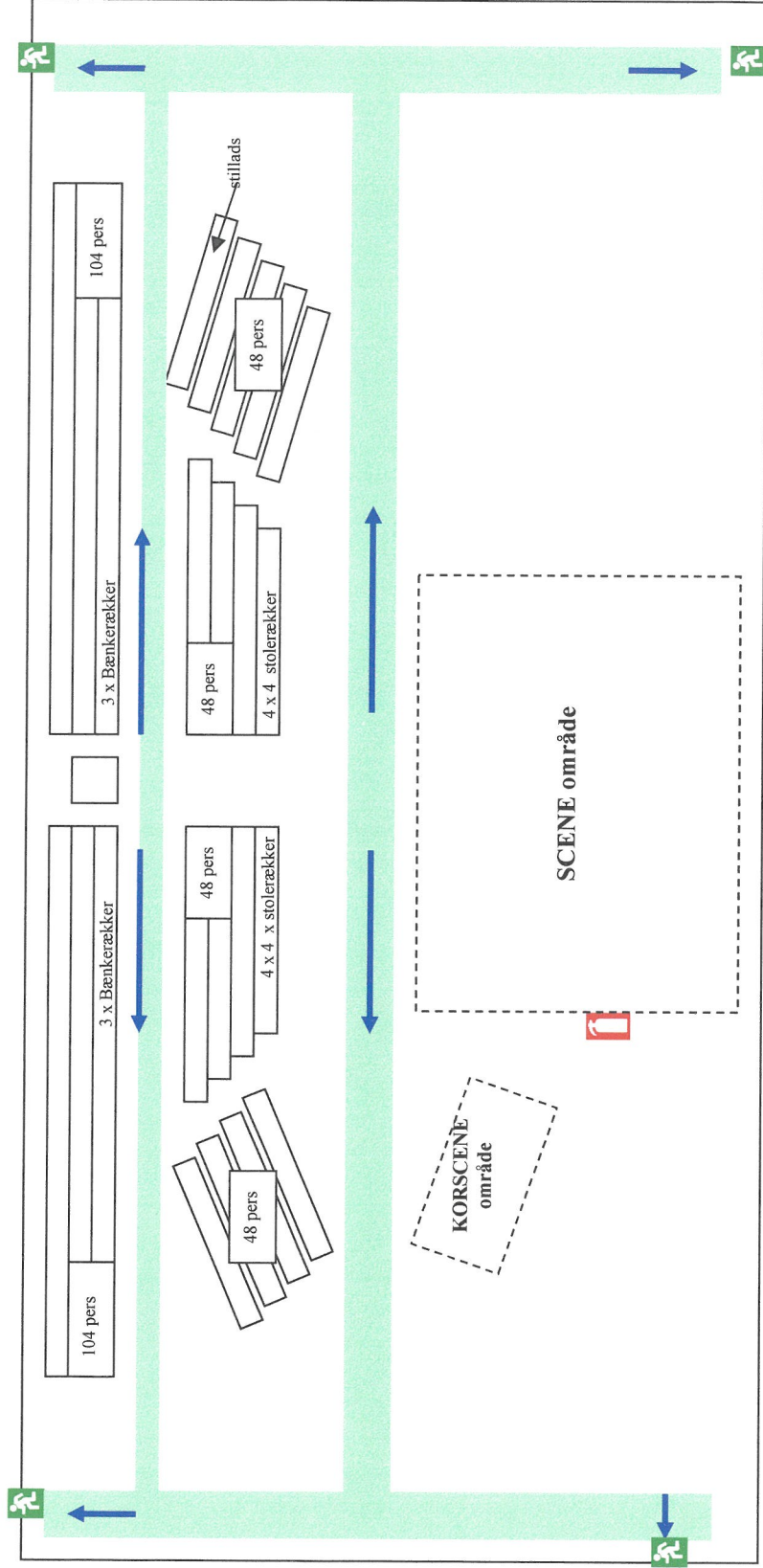

Ved Evakuering:

- Bevare Roen og overblik (Vigtigt)
- Afbryd El materiel
- Afbryd ventilationsanlæg
- Forlad området – få alle med ud
- Hvis det er muligt medbring vigtige værdigenstande
- Følg de grønne flugtvejsskilte – gå som aftalt til **Samlingssted**
- Gå altid for, du bliver registreret på **Samlingsstedet**

Ved Brand:

- Bevare Roen og overblik (Vigtigt)
- Ring 112 og fortæl:
 - Hvor det brænder
 - Hvad der brænder
 - Hvor mange der evt er i fare
 - Hvor Du ringer fra (Tlf. Nr.)
- Gå til **samlingsstedet**
- HUSK at medbring navne lister
- Gå imod den tilkaldte hjælp

Ved ulykke:

- Bevare Roen og overblik (Vigtigt)
- Ring 112 og fortæl:
 - Hvor ulykken er sket
 - Hvad der er sket (Skadens art)
 - Hvor mange der evt er i fare/tilskadekomne
 - Hvor Du ringer fra (Tlf. Nr.)
- Gå til **Samlingsstedet**
- HUSK at medbringe navne lister
- Gå imod den tilkaldte hjælp

ALARMERING- & EVAKUERINGSPLAN

Hvalsø Skole, NY HAL – 4330 Hvalsø

Inventaropstillingsplan nr.: 1

Maksimum: 149 personer i NY HAL



Brandslukningsmateriel.



Nøddugange.



Retning ud af Hallen



Flugtvej (min. 150 m bredde)

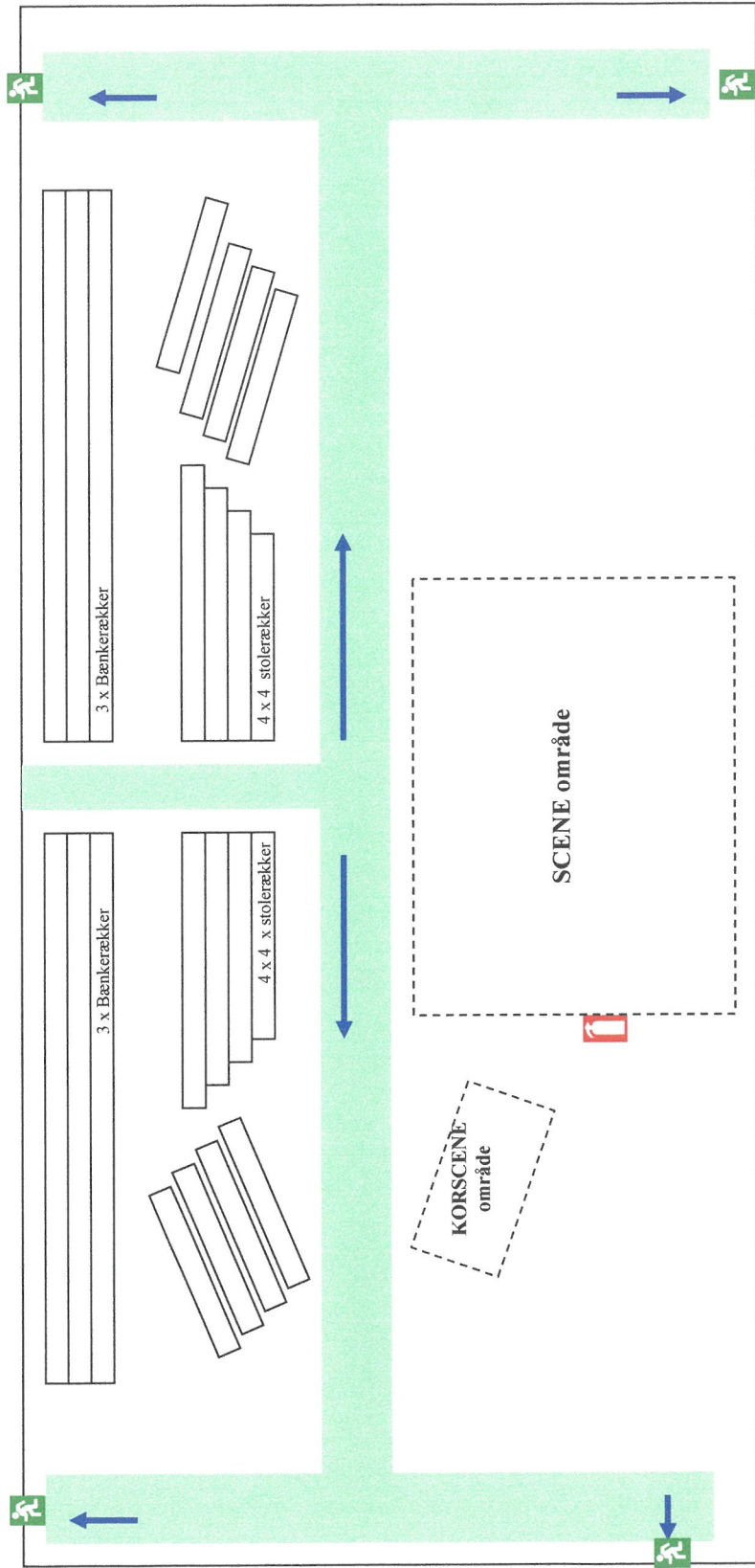

Ved Evakuering:

- Bevare Roen og overblik (Vigtigt)
- Afbryd EI materiel
- Afbryd ventilationsanlæg
- Forlad området – få alle med ud
- Hvis det er muligt medbring vigtige værdigenstande
- Følg de grønne flugtvejsskilte – gå i aftalt til *Samlingssted*
- Sørg altid for, du bliver registreret på *Samlingsstedet*

Ved Brand:

- Bevare Roen og overblik (Vigtigt)
- Ring 112 og fortæl:
 - Hvor det brænder
 - Hvad der brænder
 - Hvor mange der evt er i fare
 - Hvor Du ringer fra (Tlf. Nr.)
- Gå til *samlingsstedet*
- RUSK at medbring navne lister
- Tag imod den tilkaldte hjælp

Ved ulykke:

- Bevare Roen og overblik (Vigtigt)
- Ring 112 og fortæl:
 - Hvor ulykken er sket
 - Hvad der er sket (Skadens art)
 - Hvor mange der evt er i fare/ tilskadekomne
 - Hvor Du ringer fra (Tlf. Nr.)
- Gå til *Samlingsstedet*
- RUSK at medbringe navne lister
- Tag imod den tilkaldte hjælp

GODKENDT Den 20.05.2009

Per Boye, Beredskabschef
Lejre Brandvæsen
Lejre Kommune

ALARMERING- & EVAKUERINGSPLAN

Hvalsøhallen, Skolevej 5 – 4330 Hvalsø /

Telefon: 4640 9652

Inventaropstillingsplan nr.: 2

Maksimum: 400 personer i Hallen

 Brandslukningsmateriel.

 Nøddugange.

 Retning ud af Hallen

 Flugtvej (min. 150 m bredde)

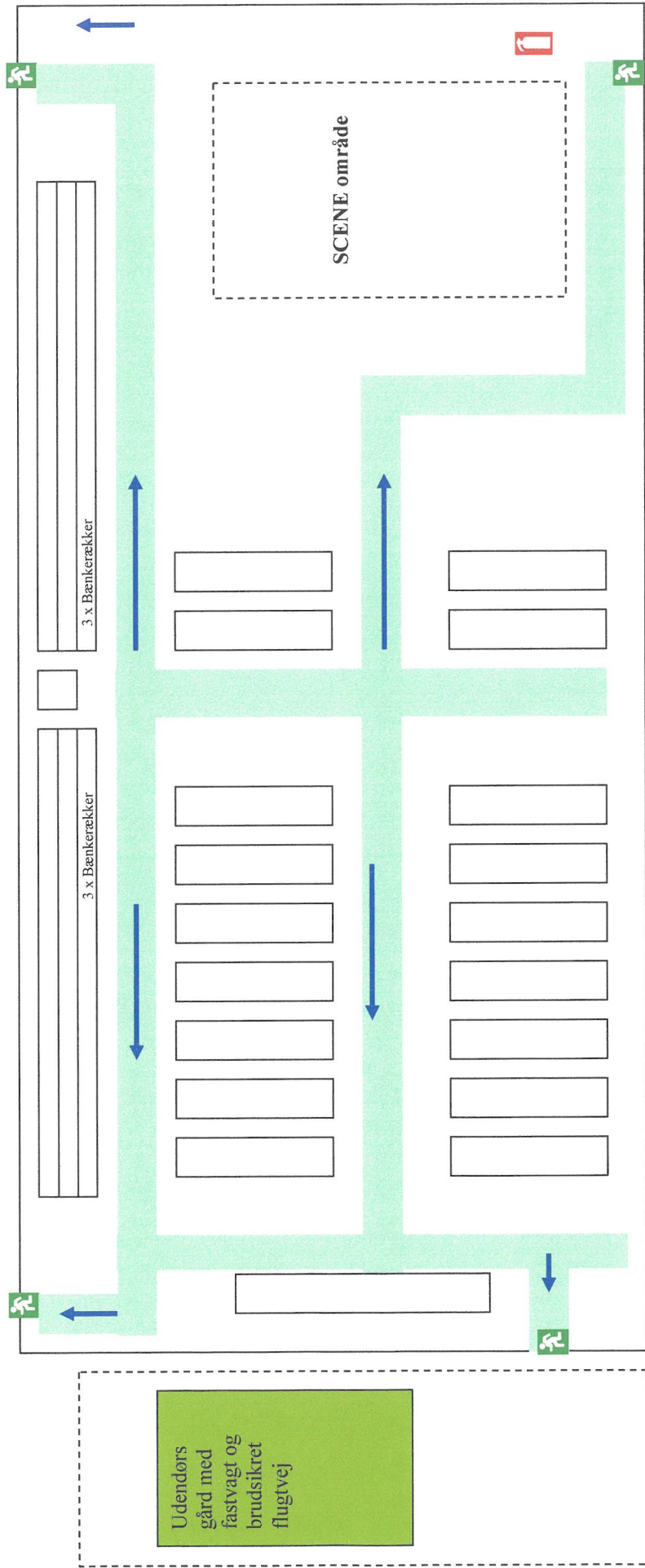

Ved Evakuering

- Bevare Roen og overblik (Vigtigt)
- Afbryd El materiel
- Afbryd ventilationsanlæg
- Forlad området – få alle med ud
- Hvis det er muligt medbring vigtige værdigenstande
- Følg de grønne flugtvejsskilte – gå som aftalt til **Samlingssted**
- Sørg altid for, du bliver registreret på **Samlingsstedet**

Ved Brand:

- Bevare Roen og overblik (Vigtigt)
- Ring 112 og fortæl:
 - Hvor det brænder
 - Hvad der brænder
 - Hvor mange der evt er i fare
 - Hvor Du ringer fra (Tlf. Nr.)
- Gå til **samlingsstedet**
- HUSK at medbring navne lister
- Tag imod den tilkaldte hjælp

Ved ulykke:

- Bevare Roen og overblik (Vigtigt)
- Ring 112 og fortæl:
 - Hvor ulykken er sket
 - Hvad der er sket (Skadens art)
 - Hvor mange der evt er i fare/ tilskadekomne
 - Hvor Du ringer fra (Tlf. Nr.)
- Gå til **Samlingsstedet**
- HUSK at medbringe navne lister
- Tag imod den tilkaldte hjælp

ALARMERING- & EVAKUERINGSPLAN

GODKENDT

Den 1. november 2010

Per Boye, Beredskabschef
Lejre Brandvæsen

Jakob@bøsse.dk
Jau

Brandslukningsmateriel.



Nøddugange.



Flugtvej (min. 150 m bredde)



Hvalsø hallen – 4330 Hvalsø

Inventaropstillingsplan nr.: 2

Maksimum: 300 personer i NY HAL

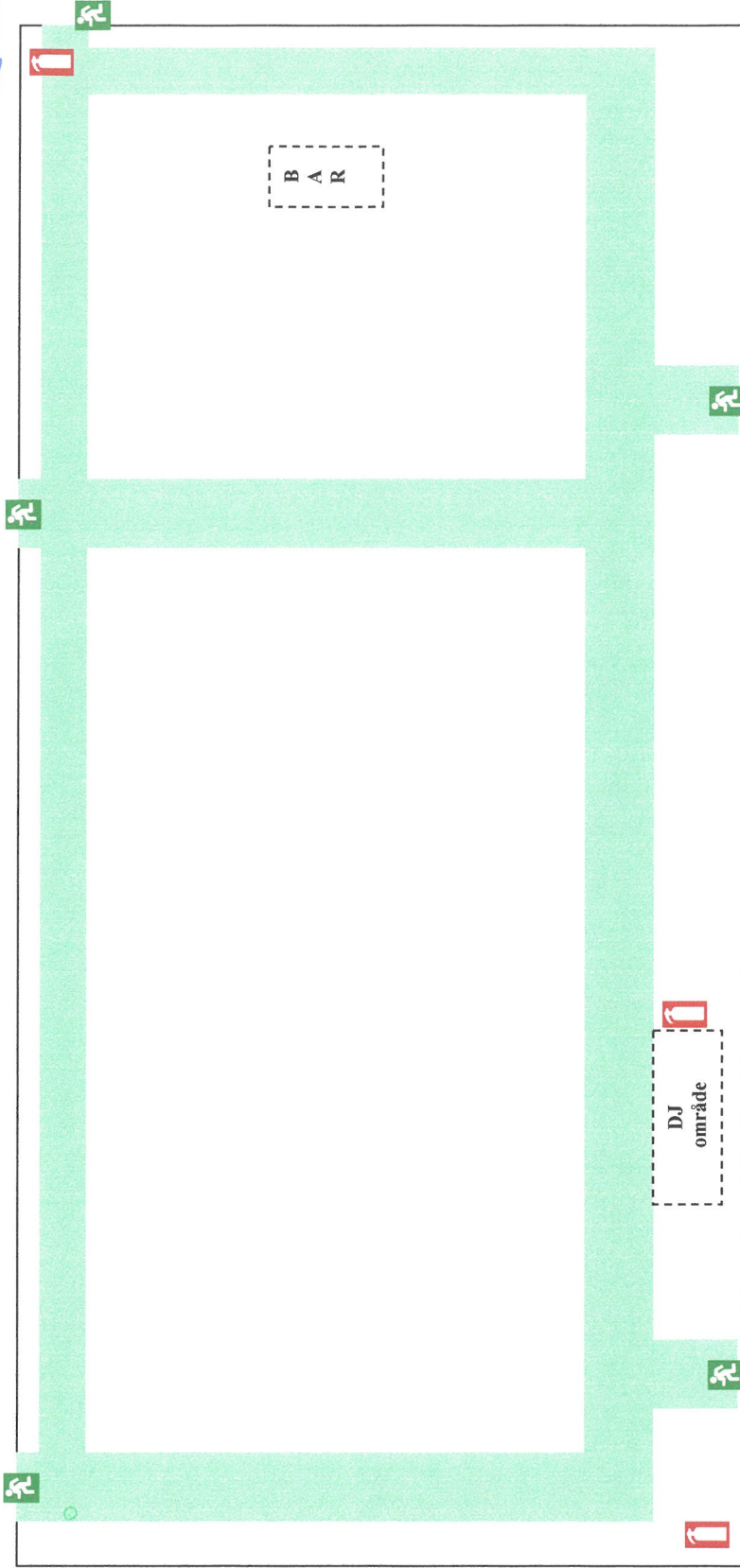

Ved Evakuering:

- Bevare Roen og overblik (Vigtigt)
- Afbryd El materiel
- Afbryd ventilationsanlæg
- Forlad området – få alle med ud
- Hvis det er muligt medbring vigtige værdigenstande
- Følg de grønne flugtvejsskilte – gå som aftalt til *Samlingssted*
- Sørg altid for, du bliver registreret på *Samlingssteder*

Ved Brand:

- Bevare Roen og overblik (Vigtigt)
- Ring 112 og fortæl:
 - Hvor det brænder
 - Hvad der brænder
 - Hvor mange der evt er i fare
 - Hvor Du ringer fra (Tlf. Nr.)
- Gå til *samlingsstedet*
- HUSK at medbring navne lister
- Tag imod den tilkaldte hjælp

GODKENDT Den 20.05.2009

Per Boye, Beredskabschef
Lejre Brandvæsen
Lejre Kommune

ALARMERING- & EVAKUERINGSPLAN

Hvalsøhallen, Skolevej 5 – 4330 Hvalsø /

Telefon: 4640 9652

Inventaropstillingsplan nr.: 4

Maksimum: 400 personer i Hallen

 Brandslukningsmateriel.

 Nøddugange.

 Retning ud af Hallen

 Flugtvej (min. 150 m bredde)

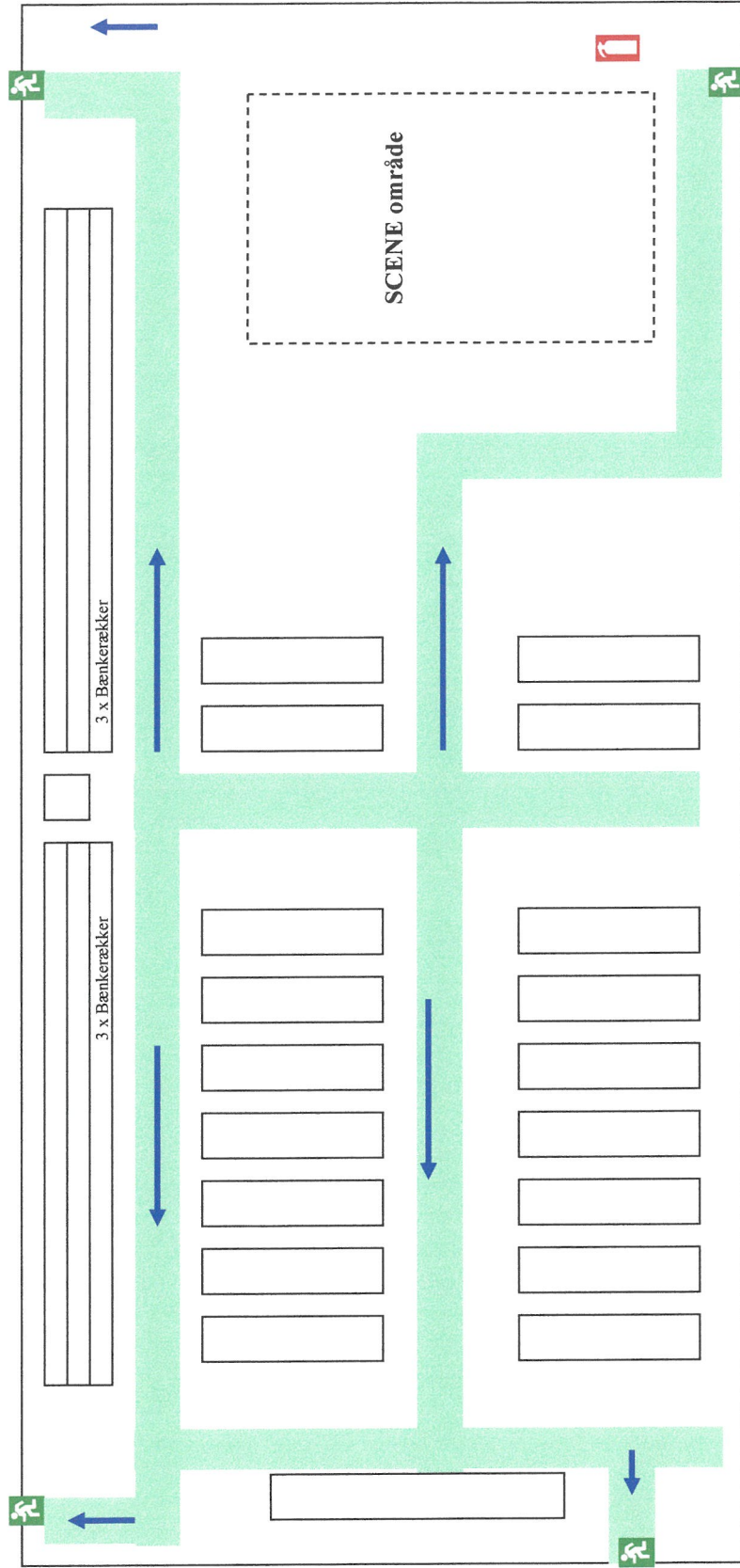

Ved Evakuering:

- Bevare Roen og overblik (Vigtigt)
- Afbryd El materiel
- Afbryd ventilationsanlæg
- Forlad området – få alle med ud
- Hvis det er muligt medbring vigtige værdigenstande
- Følg de grønne flugtvejsskilte – gå som aftalt til **Samlingssted**
- Sørg altid for, du bliver registreret på **Samlingssteder**

Ved Brand:

- Bevare Roen og overblik (Vigtigt)
- Ring 112 og fortæl:
 - Hvor det brænder
 - Hvad der brænder
 - Hvor mange der evt er i fare
 - Hvor Du ringer fra (Tlf. Nr.)
- Gå til **samlingsstedet**
- HUSK at medbring navne lister
- Tag imod den tilkaldte hjælp

Ved ulykke:

- Bevare Roen og overblik (Vigtigt)
- Ring 112 og fortæl:
 - Hvor ulykken er sket
 - Hvad der er sket (Skadens art)
 - Hvor mange der evt er i fare/ tilskadekomne
 - Hvor Du ringer fra (Tlf. Nr.)
- Gå til **Samlingsstedet**
- HUSK at medbringe navne lister
- Tag imod den tilkaldte hjælp

GØDKENDT Den 09.11.2010

Per Boye, Beredskabschef
Lejre Brændvæsen
Lejre Kommune

ALARMERING- & EVAKUERINGSPLAN

Hvalsø hallerne, NY HAL - 4330 Hvalsø

Inventaropstillingsplan nr.: 7

Maksimum: personer i 300

 Brandslukningsmateriel.

 Nøddugange.

 Retning ud af Hallen

 Flugtvej (min. 150 m bredde)

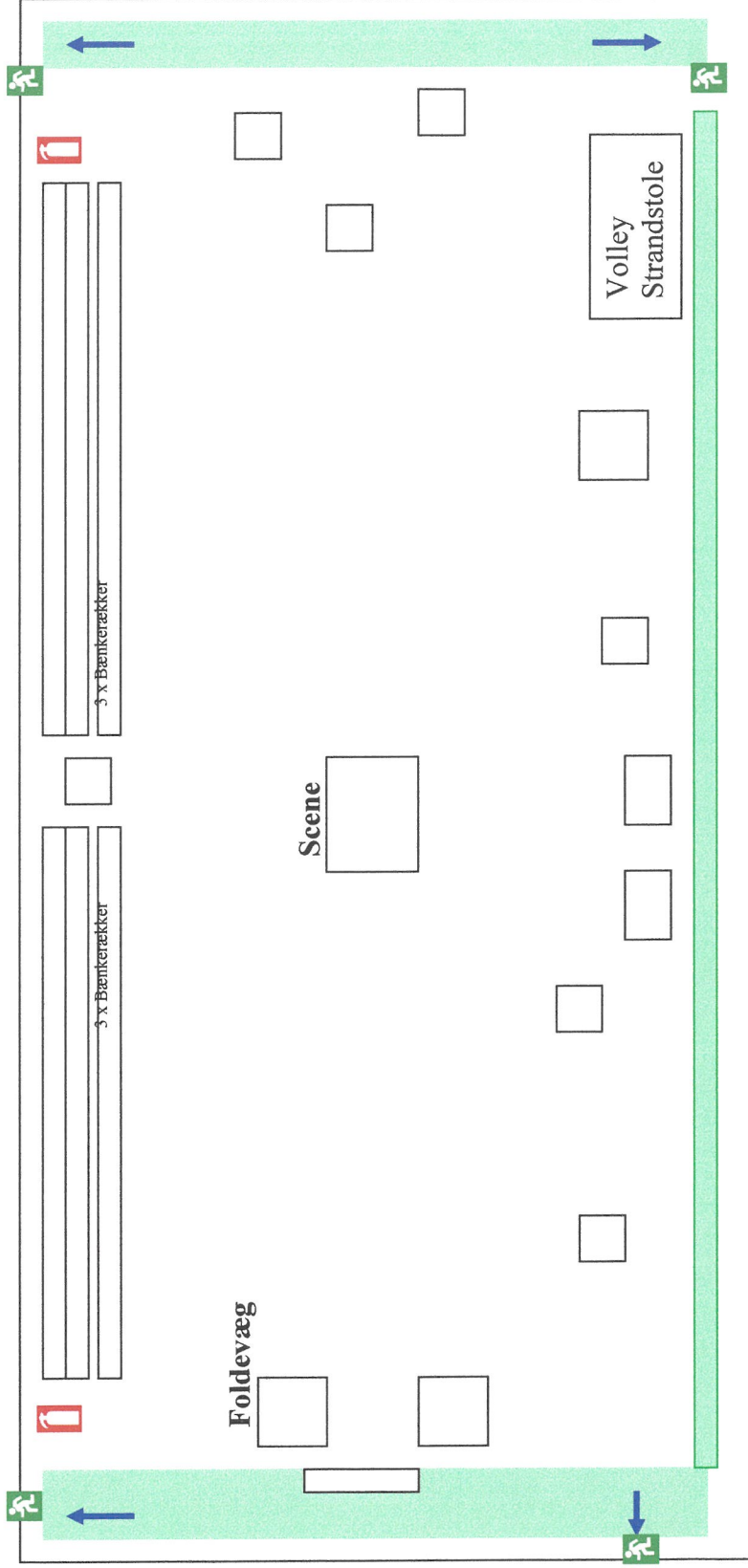

Ved Evakuering

- Bevare Roen og overblik (Vigtigt)
- Afbryd El materiel
- Afbryd ventilationsanlæg
- Forlad området – få alle med ud
- Hvis det er muligt medbring vigtige værdigenstande
- Følg de grønne flugtvæjskilte – gå som aftalt til *Samlingssted*
- Sørg altid for, du bliver registreret på *Samlingssteder*

Ved Brand:

- Bevare Roen og overblik (Vigtigt)
- Ring 112 og fortæl:
 - Hvor det brænder
 - Hvad der brænder
 - Hvor mange der evt er i fare
 - Hvor Du ringer fra (Tlf. Nr.)
- Gå til *samlingsstedet*
- HUSK at medbring navne lister
- Tag imod den tilkaldte hjælp

Ved ulykke:

- Bevare Roen og overblik (Vigtigt)
- Ring 112 og fortæl:
 - Hvor ulykken er sket
 - Hvad der er sket (Skadens art)
 - Hvor mange der evt er i fare/ tilskadekomne
 - Hvor Du ringer fra (Tlf. Nr.)
- Gå til *Samlingsstedet*
- HUSK at medbringe navne lister
- Tag imod den tilkaldte hjælp

ALARMERING- & EVAKUERINGPLAN

GODKENDT,

Per Boye, Beredskabschef
Lejre kommune.
Den 21. marts 2011

 Brandslukningsmateriel.

 Nøddugange.

 Retning ud af Hallen

 Flugtvej (min. 150 m bredde)

Hvalsøhallerne, Skolevej 5 – 4330 Hvalsø

Inventaropstillingsplan nr.: 9

Maksimum: 600 personer i NY HAL



Ved Evakuering:

- Bevare Roen og overblik (Vigtigt)
- Afbryd El materiel
- Afbryd ventilationsanlæg
- Forlad området – få alle med ud
- Hvis det er muligt medbring vigtige værdigenstande
- Følg de grønne flugtskilte – gå som aftalt til **Samlingssted**
- Sørg altid for, du bliver registreret på **Samlingsstedet**

Ved Brand:

- Bevare Roen og overblik (Vigtigt)
- Ring 112 og fortæl:
 - Hvor det brænder
 - Hvad der brænder
 - Hvor mange der evt er i fare
 - Hvor Du ringer fra (Tlf. Nr.)
- Gå til **samlingsstedet**
- HUSK at medbring navne lister
- Tag imod den tilkaldte hjælp

Ved ulykke:

- Bevare Roen og overblik (Vigtigt)
- Ring 112 og fortæl:
 - Hvor ulykken er sket
 - Hvad der er sket (Skadens art)
 - Hvor mange der evt er i fare/ tilskadekomne
 - Hvor Du ringer fra (Tlf. Nr.)
- Gå til **Samlingsstedet**
- HUSK at medbringe navne lister
- Tag imod den tilkaldte hjælp

KOPI

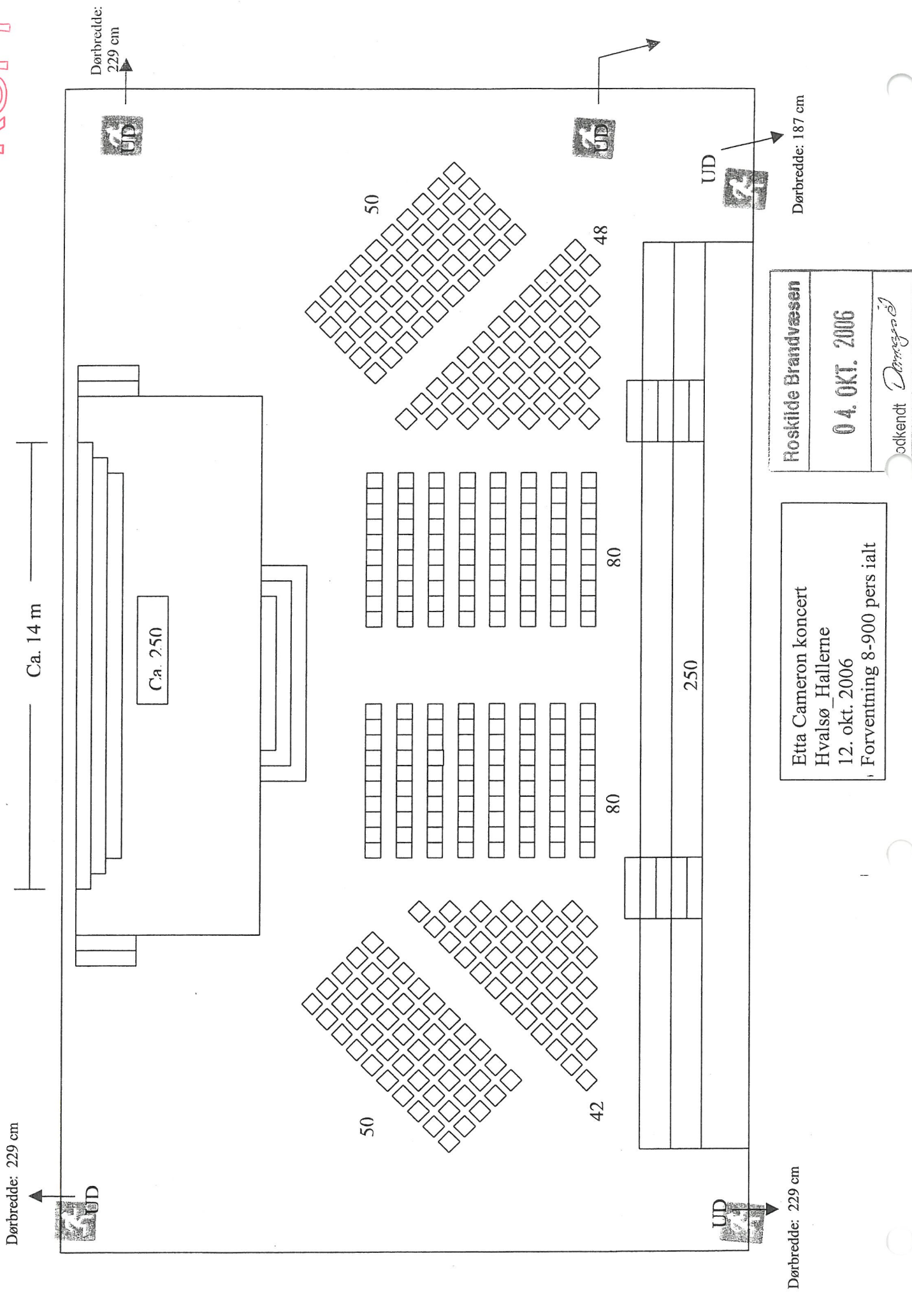

Roskilde Brandvæsen
 04. OKT. 2006
 godkendt *Danngård*
 MAX 800 MSB.

Etta Cameron koncert
 Hvalsø Hallerne
 12. okt. 2006
 Forventning 8-900 pers ialt

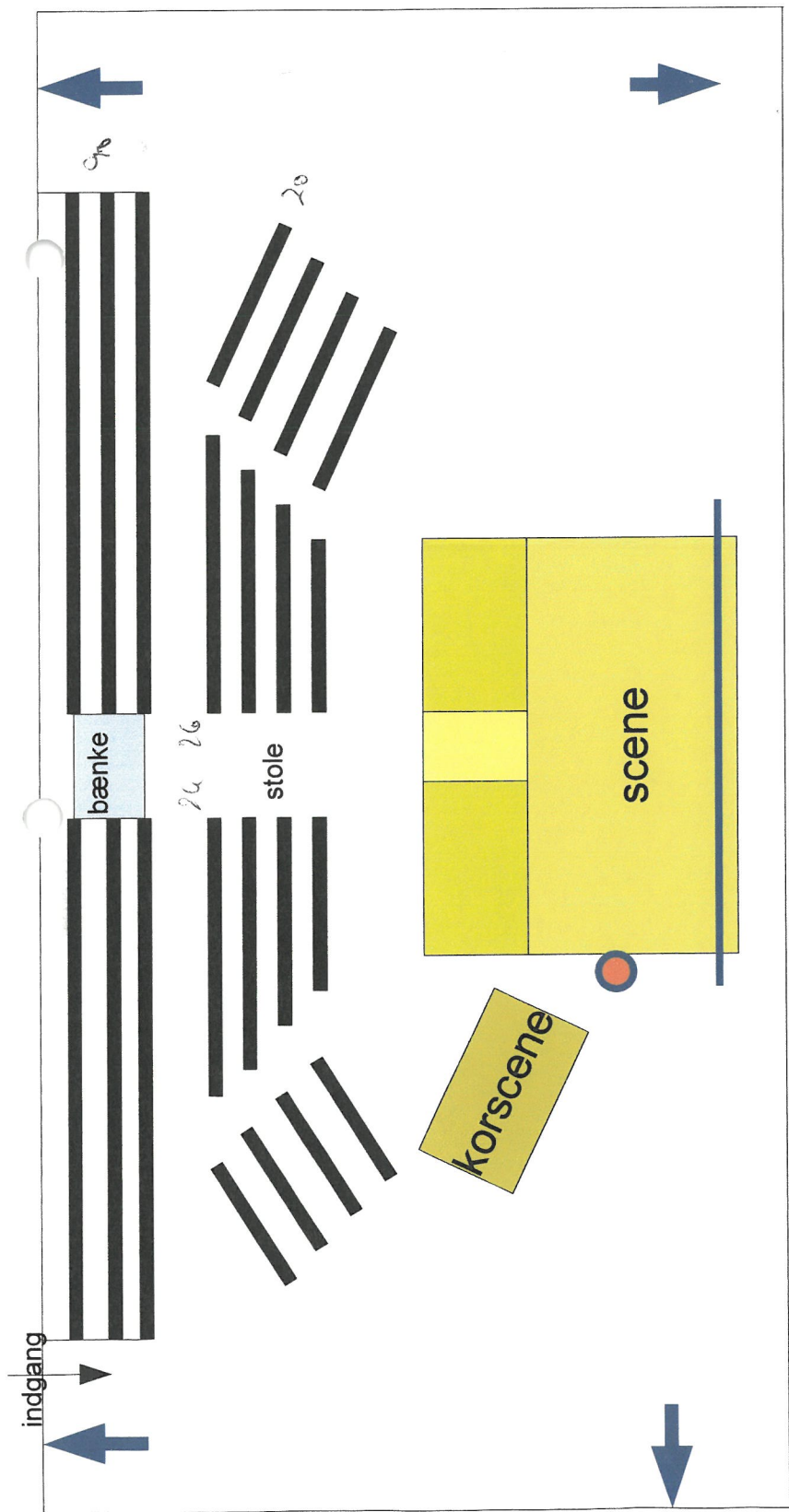

Forklaring:
 Målestokforhold 1: 200

—▶ flugtvej

● brandslukker

6.klasserne, Hvalsø Skole opfører Musicalen: "Grease"
 i Ny Hal, Hvalsø tirsdag d. 8/ 4- 08.
 Nærværende tegning redegør for scene- og stoleopstilling med
 angivelse af flugtveje i tilfælde af brand.
 Gangbredder og afstande mellem stolerækker er henholdsvis >
 2m og 1m