



ALARMERING- & EVAKUERINGSPLAN

 Brandslukningsmateriel.

 Nøddugange.

 Retning ud af Hallen

 Flugtvej (min. 150 m bredde)

Hvalsø Hallen – 4330 Hvalsø.

Inventaropstillingsplan nr.: 15

Maksimum: 900 personer i HAL 1

GODKENDT

Den: 1/10-2013 *K. Andersen*

Lejre Brandvæsen

Beredskabsinspektør: KURT ANDERSEN

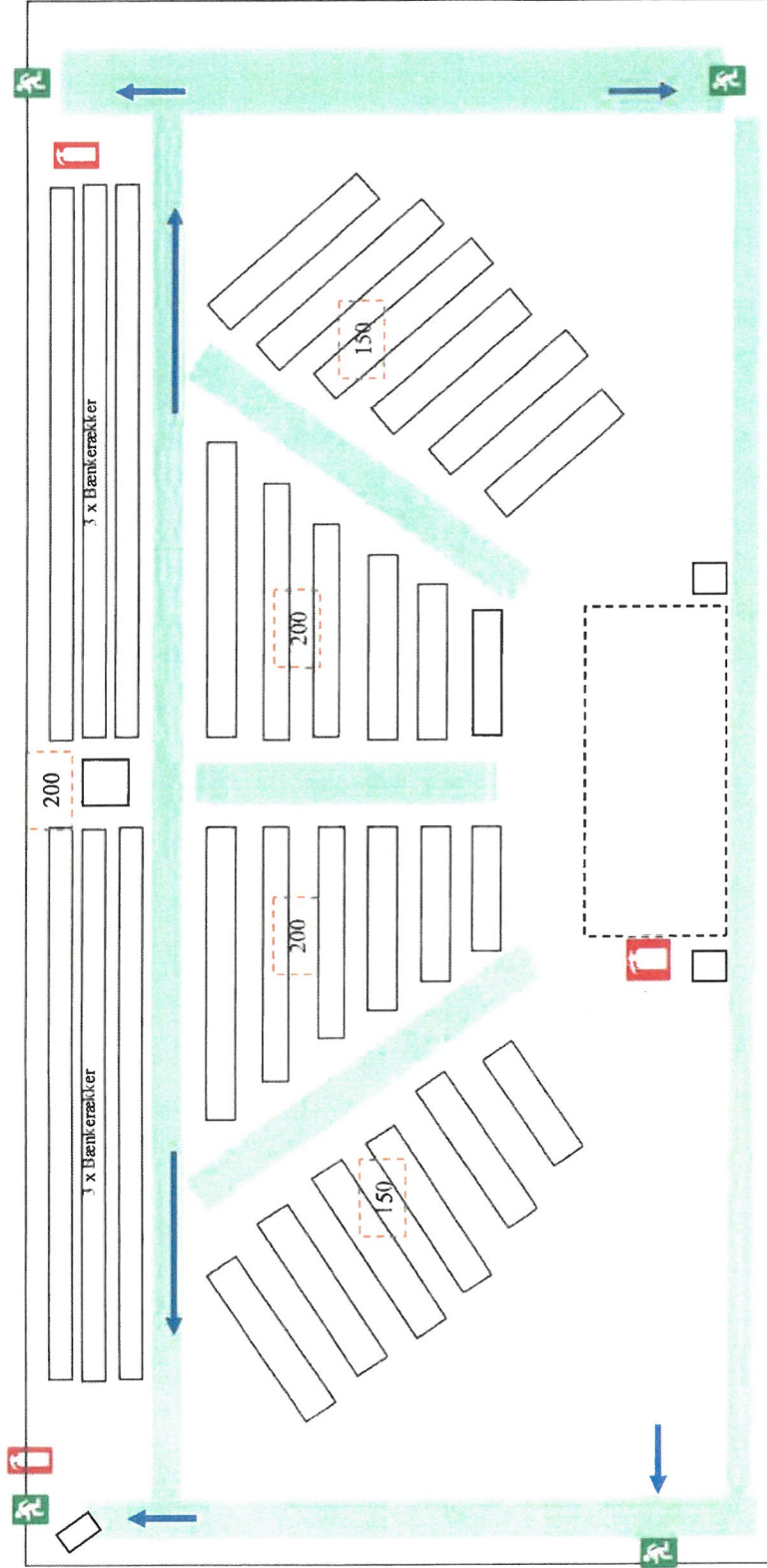

Ved Evakuering

- Bevare Roen og overblik (Vigtigt)
- Afbryd EI materiel
- Afbryd ventilationsanlæg
- Forlad området – få alle med ud
- Hvis det er muligt medbring vigtige værdigenstande
- Følg de grønne flugtvejsskilte – gå som aftalt til **Samlingssted**
- Sørg altid for, du bliver registreret på **Samlingssteder**

Ved Brand:

- Bevare Roen og overblik (Vigtigt)
- Ring 112 og fortæl:
 - Hvor det brænder
 - Hvad der brænder
 - Hvor mange der evt er i fare
 - Hvor Du ringer fra (Tlf. Nr.)
- Gå til **samlingsstedet**
- HUSK at medbring navne lister
- Tag imod den tilkaldte hjælp

Ved ulykke:

- Bevare Roen og overblik (Vigtigt)
- Ring 112 og fortæl:
 - Hvor ulykken er sket
 - Hvad der er sket (Skadens art)
 - Hvor mange der evt er i fare/tilskadekomne
 - Hvor Du ringer fra (Tlf. Nr.)
- Gå til **Samlingsstedet**
- HUSK at medbringe navne lister
- Tag imod den tilkaldte hjælp

ALARMERING- & EVAKUERINGSPLAN

 Brandslukningsmateriel.

 Nødudgange.

 Retning ud af Hallen

 Flugtvej (min. 150 m bredde)

Hvalsøhallerne, Skolevej 5 – 4330 Hvalsø

Inventaropstillingsplan nr.: 4

Maksimum: 600 personer i Hal 1.

GODKENDT,

Per Boye, Beredskabschef
Lejre kommune.
Den 21. marts 2011

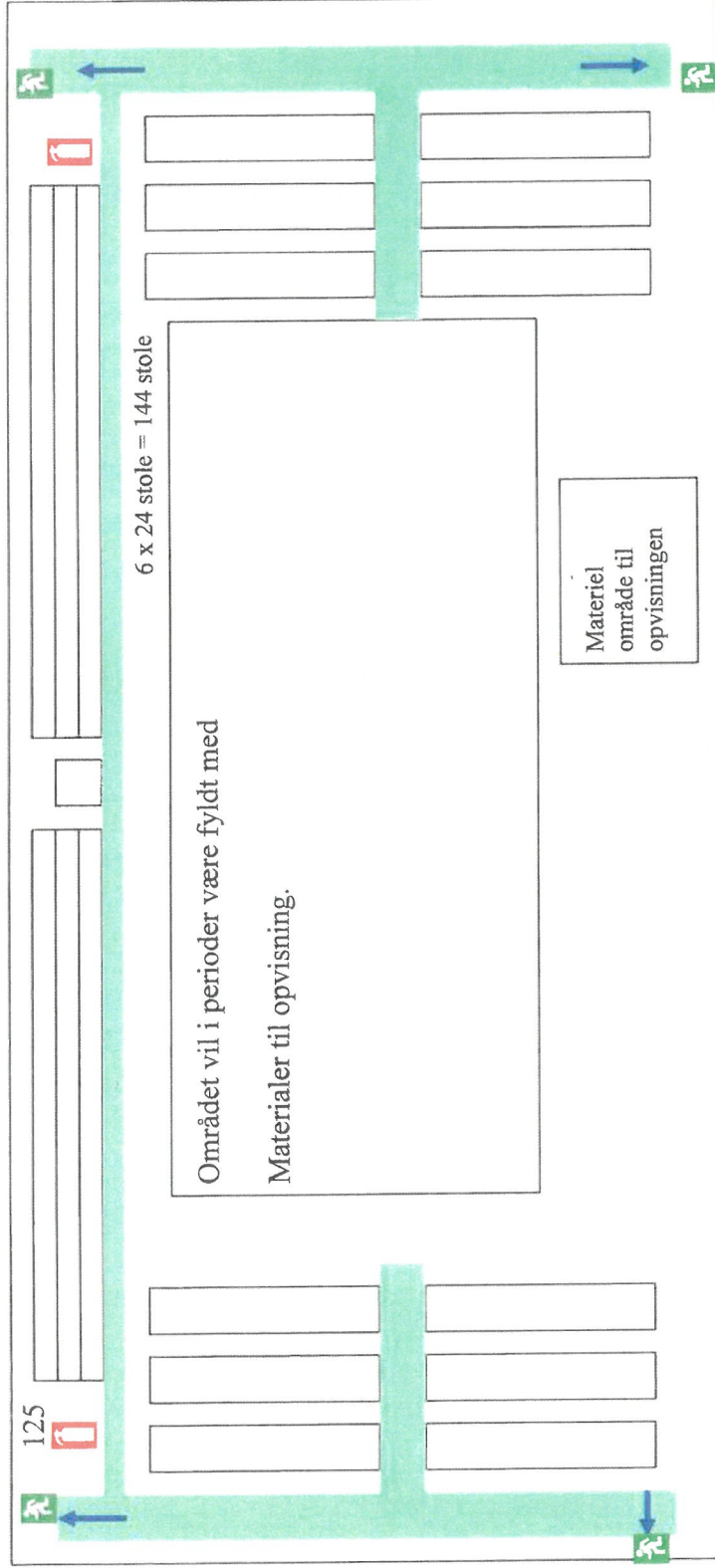

Ved Evakuering:

- Bevare Roen og overblik (Vigtigt)
- Afbryd EI materiel
- Afbryd ventilationsanlæg
- Forlad området – få alle med ud
- Hvis det er muligt medbring vigtige værdigenstande
- Følg de grønne flugtvæjskilte – gå som aftalt til **Samlingssted**
- Sørg altid for, du bliver registreret på **Samlingsstedet**

Ved Brand:

- Bevare Roen og overblik (Vigtigt)
- Ring 112 og fortæl:
 - Hvor det brænder
 - Hvad der brænder
 - Hvor mange der evt er i fare
 - Hvor Du ringer fra (Tlf. Nr.)
- Gå til **samlingsstedet**
- HUSK at medbring navne lister
- Tag imod den tilkaldte hjælp





Ved ulykke:

- Bevare Roen og overblik (Vigtigt)
- Ring 112 og fortæl:
 - Hvor ulykken er sket
 - Hvad der er sket (Skadens art)
 - Hvor mange der evt er i fare/tilskadekomne
 - Hvor Du ringer fra (Tlf. Nr.)
- Gå til **Samlingsstedet**
- HUSK at medbringe navne lister
- Tag imod den tilkaldte hjælp

GODKENDT
Kent Olesen
 Den: 25/5-2011
 Lejre Brandvæsen
 Beredskabsinspektør KURT ANDERSEN

ALARMERING- & EVAKUERINGSPLAN

Hvalsø Hallen, - 4330 Hvalsø
 Inventaropstillingsplan nr.: 9
 Maksimum: 400 personer i HAL 1.

-  Brandslukningsmateriel. i brandskabe.
-  Nøddugange.
-  Retning ud af Hallen
-  Flugtvej (min. 150 m bredde)

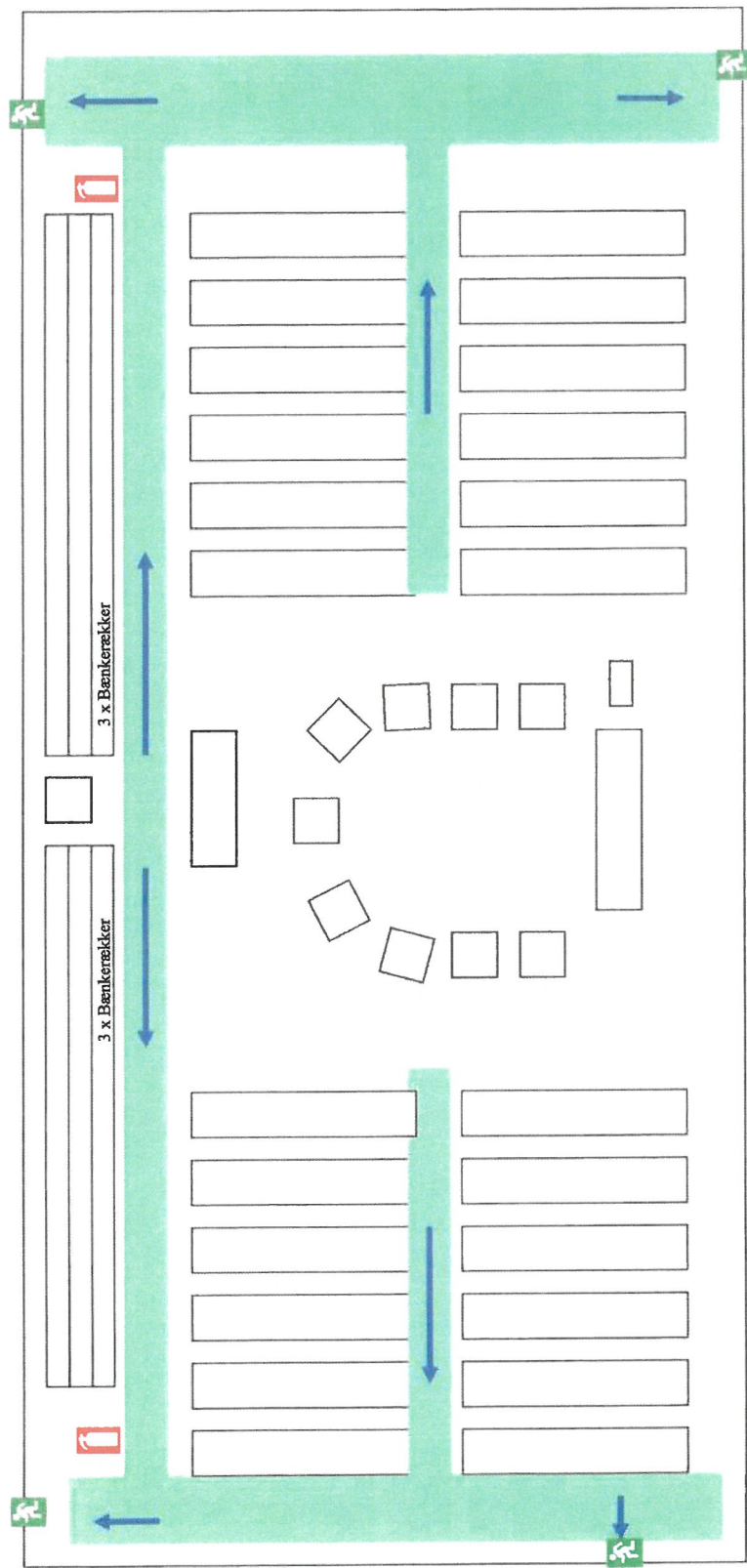

- Ved Evakuering:**
- Bevare Roen og overblik (Vigtigt)
 - Afbryd El materiel
 - Afbryd ventilationsanlæg
 - Forlad området - få alle med ud
 - Hvis det er muligt medbring vigtige værdigenstande
 - Følg de grønne flugtskilte - gå som aftalt til **Samlingssted**
 - Sørg altid for, du bliver registreret på **Samlingsstedet**

- Ved Brand:**
- Bevare Roen og overblik (Vigtigt)
 - Ring 112 og fortæl:
 - Hvor det brænder
 - Hvad der brænder
 - Hvor mange der evt er i fare
 - Hvor Du ringer fra (Tlf. Nr.)
 - Gå til **samlingsstedet**
 - HUSK at medbring navne lister
 - Tag imod den tilkaldte hjælp

- Ved ulykke:**
- Bevare Roen og overblik (Vigtigt)
 - Ring 112 og fortæl:
 - Hvor ulykken er sket
 - Hvad der er sket (Skadens art)
 - Hvor mange der evt er i fare/ tilskadekomne
 - Hvor Du ringer fra (Tlf. Nr.)
 - Gå til **Samlingsstedet**

ALARMERING- & EVAKUERINGSPLAN

Hvalsø Skole, NY HAL – 4330 Hvalsø

Inventaropstillingsplan nr.: 1

Maksimum: 400 personer i NY HAL

 Brandslukningsmateriel.

 Nøjdugange.

 Retning ud af Hallen

 Flugtvej (min. 150 m bredde)

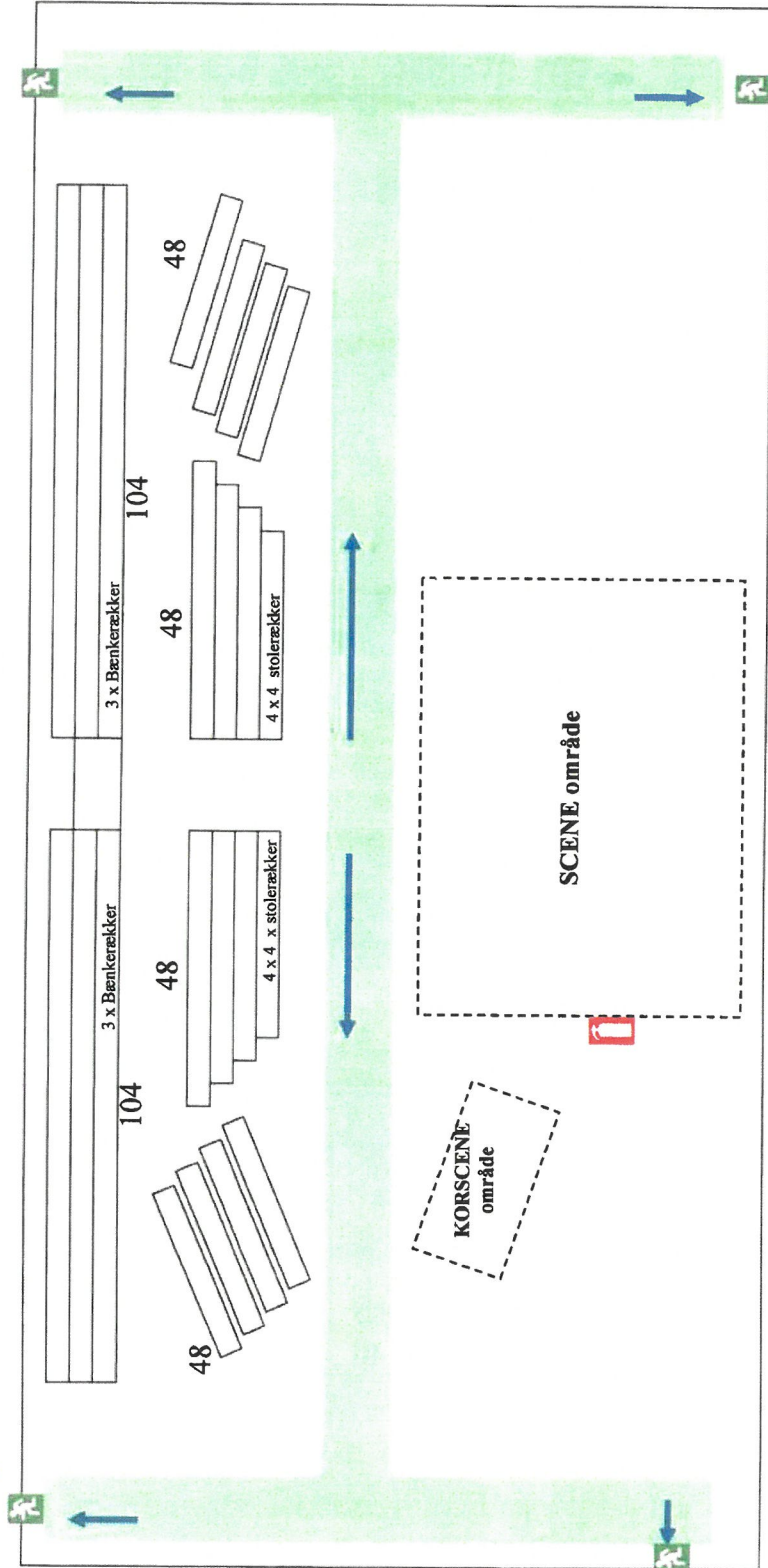

Ved Evakuering

- Bevare Roen og overblik (Vigtigt)
- Afbryd EI materiel
- Afbryd ventilationsanlæg
- Forlad området – få alle med ud
- Hvis det er muligt medbring vigtige værdigenstande
- Følg de grønne flugtskilte – gå som aftalt til *Samlingssted*
- Sørg altid for, du bliver registreret på *Samlingsstedet*

Ved Brand:

- Bevare Roen og overblik (Vigtigt)
- Ring 112 og fortæl:
 - Hvor det brænder
 - Hvad der brænder
 - Hvor mange der evt er i fare
 - Hvor Du ringer fra (Tlf. Nr.)
- Gå til *samlingsstedet*
- HUSK at medbring navne lister
- Tag imod den tilkaldte hjælp

Ved ulykke:

- Bevare Roen og overblik (Vigtigt)
- Ring 112 og fortæl:
 - Hvor ulykken er sket
 - Hvad der er sket (Skadens art)
 - Hvor mange der evt er i fare/ tilskadekomne
 - Hvor Du ringer fra (Tlf. Nr.)
- Gå til *Samlingsstedet*
- HUSK at medbringe navne lister
- Tag imod den tilkaldte hjælp

GODKENDT Den 20.05.2009

Per Boye, Beredskabschef
Løjre Brændvæsen
Løjre Kommune

ALARMERING- & EVAKUERINGSPLAN

Hvalsøhallen, Skolevej 5 – 4330 Hvalsø /
Telefon: 4640 9652

Inventaropstillingsplan nr.: 2
Maksimum: 400 personer i Hallen



Brandslukningsmateriel.



Nøddugange.

Retning ud af Hallen



Flugtvej (min. 150 m bredde)

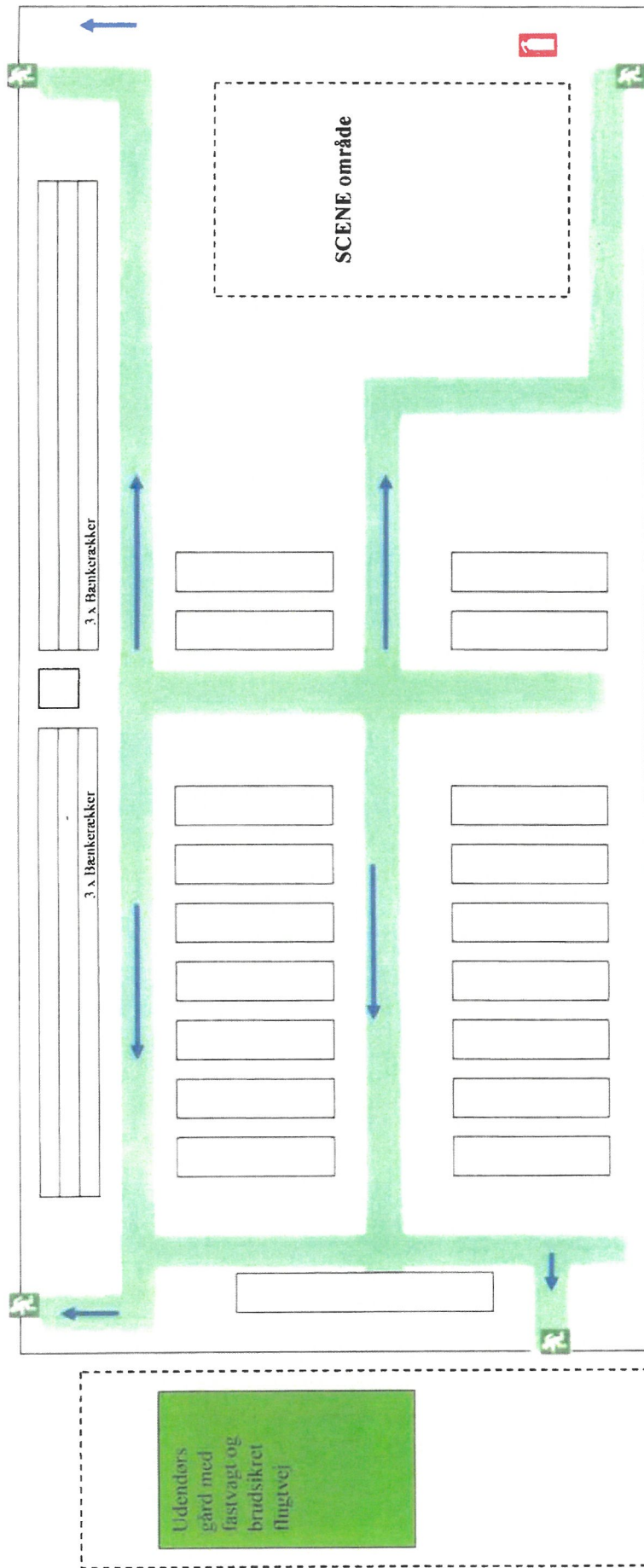

Ved Evakuering:

- Bevare Roen og overblik (Vigtigt)
- Afbryd El materiel
- Afbryd ventilationsanlæg
- Forlad området – få alle med ud
- Hvis det er muligt medbring vigtige værdigenstande
- Følg de grønne flugtvejsskilte – gå som aftalt til **Samlingssted**
- Sørg altid for, du bliver registreret på **Samlingsstedet**

Ved Brand:

- Bevare Roen og overblik (Vigtigt)
- Ring 112 og fortæl:
 - Hvor det brænder
 - Hvad der brænder
 - Hvor mange der evt er i fare
 - Hvor Du ringer fra (Tlf. Nr.)
- Gå til **samlingsstedet**
- HUSK at medbring navne lister
- Tag imod den tilkaldte hjælp





Ved ulykke:

- Bevare Roen og overblik (Vigtigt)
- Ring 112 og fortæl:
 - Hvor ulykken er sket
 - Hvad der er sket (Skadens art)
 - Hvor mange der evt er i fare/tilskadekomne
 - Hvor Du ringer fra (Tlf. Nr.)
- Gå til **Samlingsstedet**
- HUSK at medbringe navne lister
- Tag imod den tilkaldte hjælp

ALARMERING- & EVAKUERINGSPLAN

Hvalsø hallen, d. 1-2 april 2017

Inventaropstillingsplan nr. 1
Maksimum: 512 personer i HAL 1

-  Brandslukningsmateriel.
-  Nøddugange.
-  Retning ud af Hallen
-  Flugtvej (min. 150cm)

Godkendt

Dato 17.3.2017



VESTSJÆLLANDS
BRANDVÆSEN

1,27 m bredde
Sign.

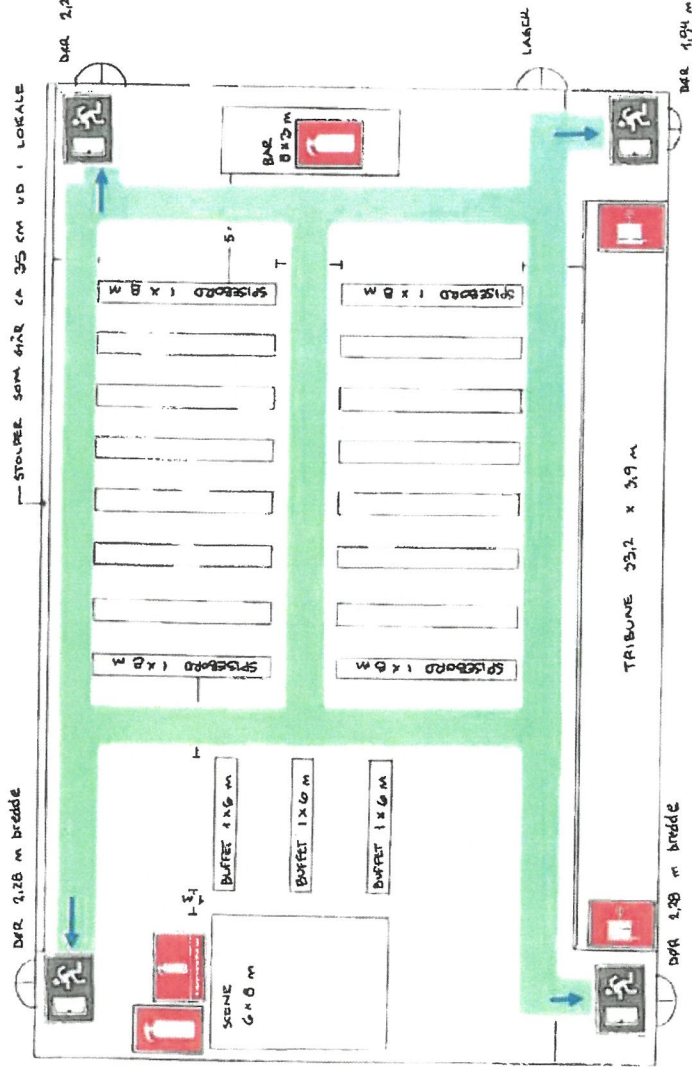

Ved Evakuering

- Bevare Roen og overblik (Vigtigt)
- Afbryd El materiel
- Afbryd ventilationsanlæg
- Forlad området – få alle med ud
- Hvis det er muligt medbring vigtige værdigenstande
- Følg de grønne flugtskilte – gå som aftalt til Samlingssted
- Sørg altid for, du bliver registreret på Samlingsstedet

Ved Brand:

- Bevare Roen og overblik (Vigtigt)
- Ring 112 og fortæl:
 - Hvor det brænder
 - Hvad der brænder
 - Hvor mange der evt er i fare
 - Hvor Du ringer fra (Tlf. Nr.)
- Gå til samlingsstedet
- HUSK at medbring navne lister
- Tag imod den tilkaldte hjælp

Ved ulykke:

- Bevare Roen og overblik (Vigtigt)
- Ring 112 og fortæl:
 - Hvor ulykken er sket
 - Hvad der er sket (Skadens art)
 - Hvor mange der evt er i fare/tilskadekomne
 - Hvor Du ringer fra (Tlf. Nr.)
- Gå til Samlingsstedet
- HUSK at medbringe navne lister
- Tag imod den tilkaldte hjælp

Inventar- & Oversigtslegning

Ikke målfast

ALARMERING- & EVAKUERINGSPLAN

 Brandslukningsmateriel.

 Nøddudgange.

 Retning ud af Hallen

 Flugtvejenes bredde er angivet på tegningen

Hvalsøhallen, Skolevej 5 – 4330 Hvalsø / Telefon:

4640 9652

Inventaropstillingsplan nr.: 20
Maksimum: 875 personer i Hal 1.

GODKENDT

Beredskabschef, Per Boye
Lejre Brandvæsen

Den 25. oktober 2012

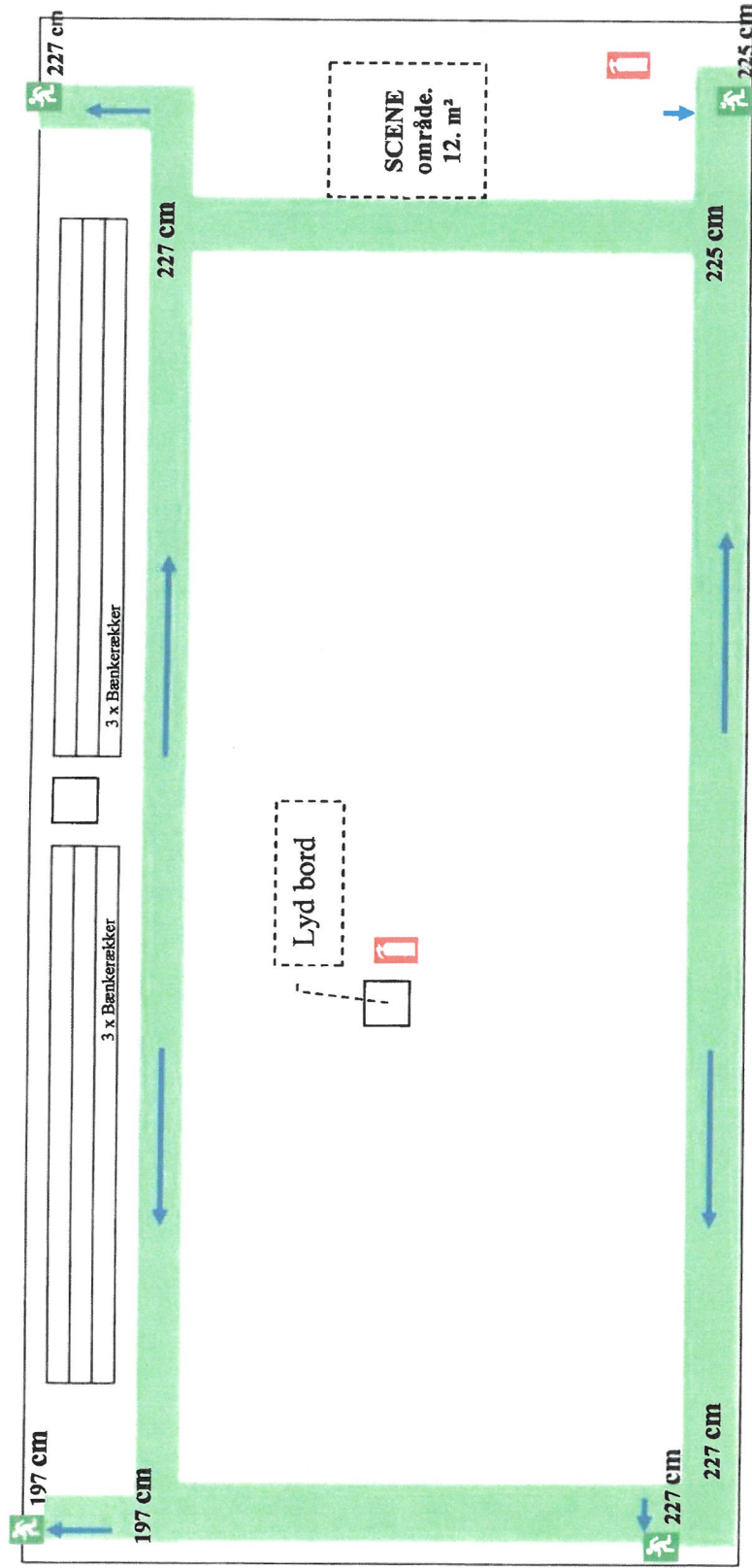

Tegningen er ikke målfast

Ved Evakuering:

- Bevare Roen og overblik (Vigtigt)
- Afbryd El materiel
- Afbryd ventilationsanlæg
- Forlad området – få alle med ud
- Hvis det er muligt medbring vigtige værdigenstande
- Følg de grønne flugtskilte – gå som aftalt til **Samlingssted**
- Sørg altid for, du bliver registreret på **Samlingsstedet**

Ved Brand:

- Bevare Roen og overblik (Vigtigt)
- Ring 112 og fortæl:
 - Hvor det brænder
 - Hvad der brænder
 - Hvor mange der evt er i fare
 - Hvor Du ringer fra (Tlf. Nr.)
- Gå til **samlingsstedet**
- HUSK at medbring navne lister
- Tag imod den tilkaldte hjælp

Ved ulykke:

- Bevare Roen og overblik (Vigtigt)
- Ring 112 og fortæl:
 - Hvor ulykken er sket
 - Hvad der er sket (Skadens art)
 - Hvor mange der evt er i fare/ tilskadekomne
 - Hvor Du ringer fra (Tlf. Nr.)
- Gå til **Samlingsstedet**
- HUSK at medbringe navne lister
- Tag imod den tilkaldte hjælp

ALARMERING- & EVAKUERINGSPLAN

Brandslukningsmateriel.

Nødludgange.

Retning ud af Hallen

Flugtvej (min. 150 m bredde)

Hvalsø Hallen – 4330 Hvalsø.

Inventaropstillingsplan nr.: 13

Maksimum: 400 personer i HAL 1

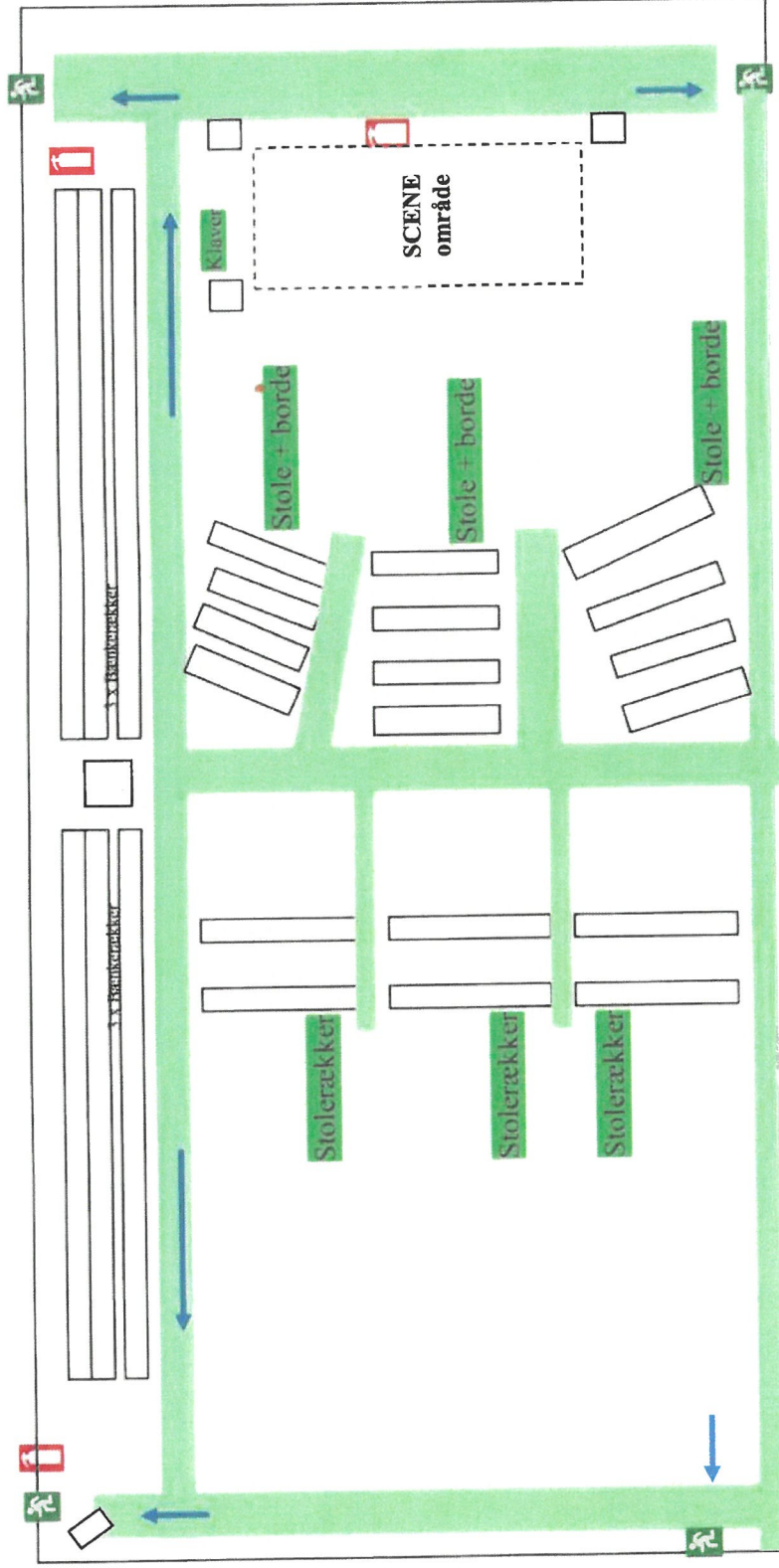

GODKENDT

26/9-2012
Kurt Andersen

Den: *Kurt Andersen*

Lejre Brandvæsen

Beredskabsinspektør KURT ANDERSEN

Ved Evakuering:

- Bevare Roen og overblik (Vigtigt)
- Afbryd El materiel
- Afbryd ventilationsanlæg
- Forlad området – få alle med ud
- Hvis det er muligt medbring vigtige værdigenstande
- Følg de grønne flugtvejsskilte – gå som aftalt til **Samlingssted**
- Sørg altid for, du bliver registreret på **Samlingsstedet**

Ved Brand:

- Bevare Roen og overblik (Vigtigt)
- Ring 112 og fortæl:
 - Hvor det brænder
 - Hvad der brænder
 - Hvor mange der evt er i fare
 - Hvor Du ringer fra (Tlf. Nr.)
- Gå til **samlingsstedet**
- HUSK at medbring navne lister
- Tag imod den tilkaldte hjælp

Ved ulykke:

- Bevare Roen og overblik (Vigtigt)
- Ring 112 og fortæl:
 - Hvor ulykken er sket
 - Hvad der er sket (Skadens art)
 - Hvor mange der evt er i fare/tilskadekomne
 - Hvor Du ringer fra (Tlf. Nr.)
- Gå til **Samlingsstedet**
- HUSK at medbringe navne lister
- Tag imod den tilkaldte hjælp

ALARMERING- & EVAKUERING LAN

 Brandslukningsmateriel.

 Nøddugange.

 Retning ud af Hallen

 Flugtvej (min. 150 m bredde)

Hvalsø Hallen – 4330 Hvalsø.

Inventaropstillingsplan nr.: 14

Maksimum: 400 personer i HAL 1

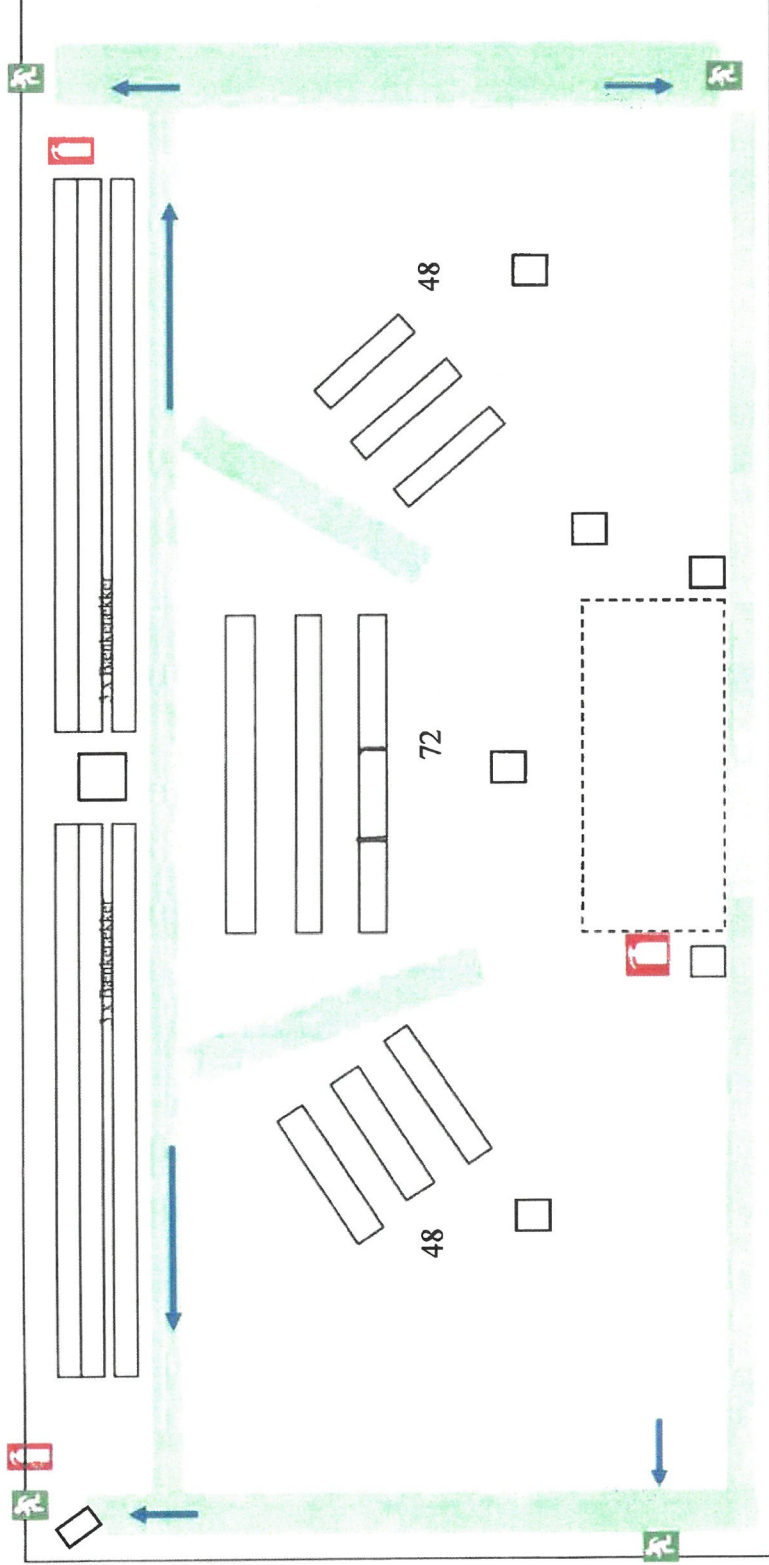

Ved Evakuering

- Bevare Roen og overblik (Vigtigt)
- Afbryd EI materiel
- Afbryd ventilationsanlæg
- Forlad området – få alle med ud
- Hvis det er muligt medbring vigtige værdigenstande
- Følg de grønne flugtvejsskilte – gå som aftalt til **Samlingssted**
- Sørg altid for, du bliver registreret på **Samlingssteder**

Ved Brand:

- Bevare Roen og overblik (Vigtigt)
- Ring 112 og fortæl:
 - Hvor det brænder
 - Hvad der brænder
 - Hvor mange der evt er i fare
 - Hvor Du ringer fra (Tlf. Nr.)
- Gå til **samlingsstedet**
- HUSK at medbring navne lister
- Tag imod den tilkaldte hjælp

Ved ulykke:

- Bevare Roen og overblik (Vigtigt)
- Ring 112 og fortæl:
 - Hvor ulykken er sket
 - Hvad der er sket (Skadens art)
 - Hvor mange der evt er i fare/tilskadekomne
 - Hvor Du ringer fra (Tlf. Nr.)
- Gå til **Samlingsstedet**
- HUSK at medbringe navne lister
- Tag imod den tilkaldte hjælp



4 194 cm

1 CM ~ 2 M
 STOLE: 19 Rækker m. 85 CM AFSTAND.
 456 STOLE HÆFTET 4 OG 4. 12 stk i
 HVER SEKTIONS RÆKKE

Rustbilde Danmarks
 12 APRIL 2006
 Godkendt: [Signature]

max 700 personer.
 = Flygtvej

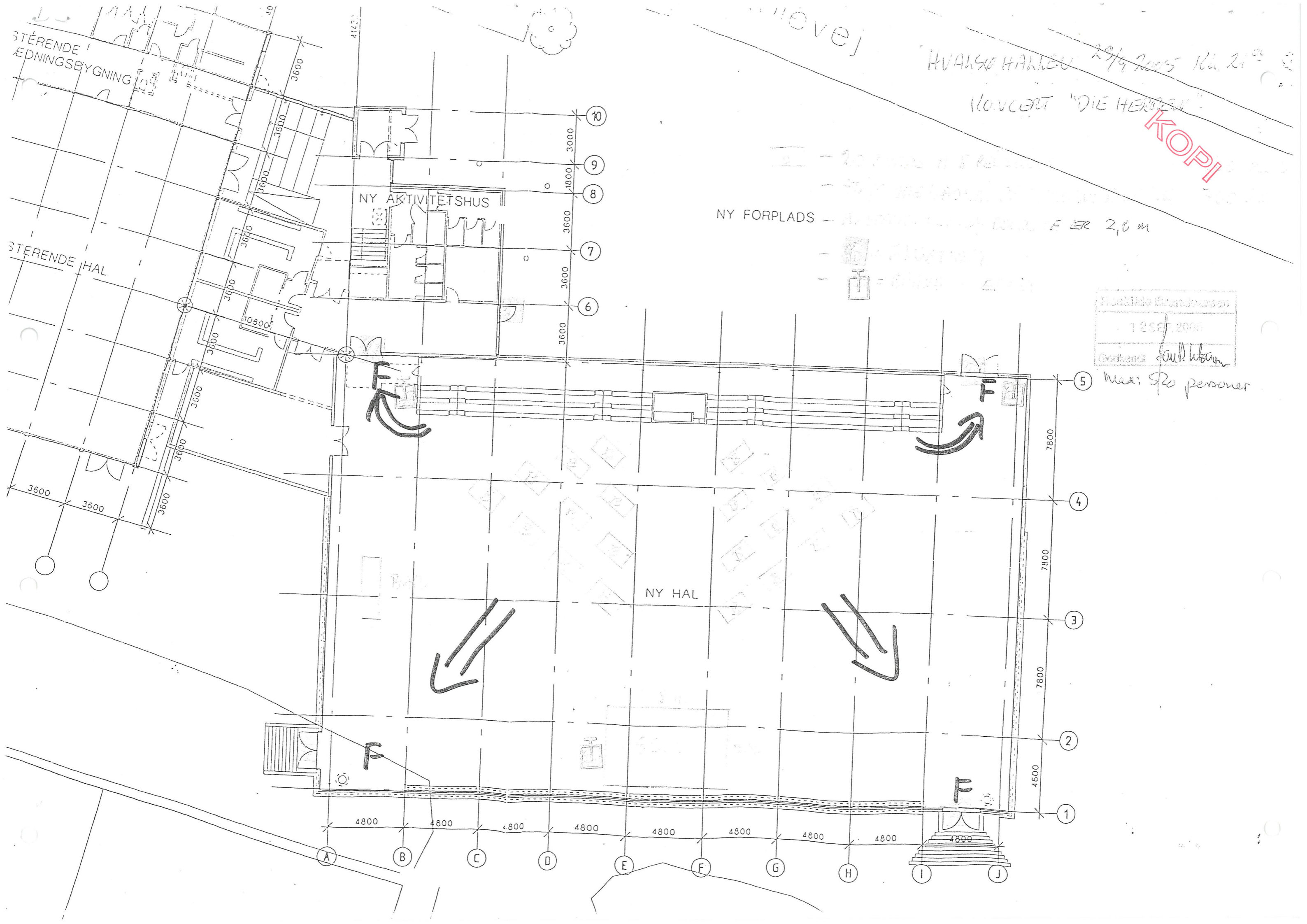

STÆRENDE
EDNINGSBYGNING

STÆRENDE HAL

NY AKTIVITETSHUS

NY FORPLADS

NY HAL

HVALSKO HALLEN 20/4 2005 Rn. 2100
KONCERT "DIE HERZEN"

KOPI

Notkilde Brandbeskyttelse
1250/2000
Godkendt arkitekt

Max: 520 personer

- 20 personer i 5 minutter
- 50 personer i 10 minutter
- 100 personer i 15 minutter
- 200 personer i 20 minutter
- 500 personer i 30 minutter
- 1000 personer i 45 minutter
- 2000 personer i 60 minutter



BANKO SPIL
 D. 19/6 - 26/6 - 3/7 - 10/7
 17/7 - 24/7
 BREDDER PÅ
 BORDEN : 0,8 m
 AFSTAND MELLEM
 BORDEN : 2m.
MAX. 528 PERSONER

Roskilde Brandvæsen
 3 MAJ 2005
 Godkendt *Juh*
 528 personer.

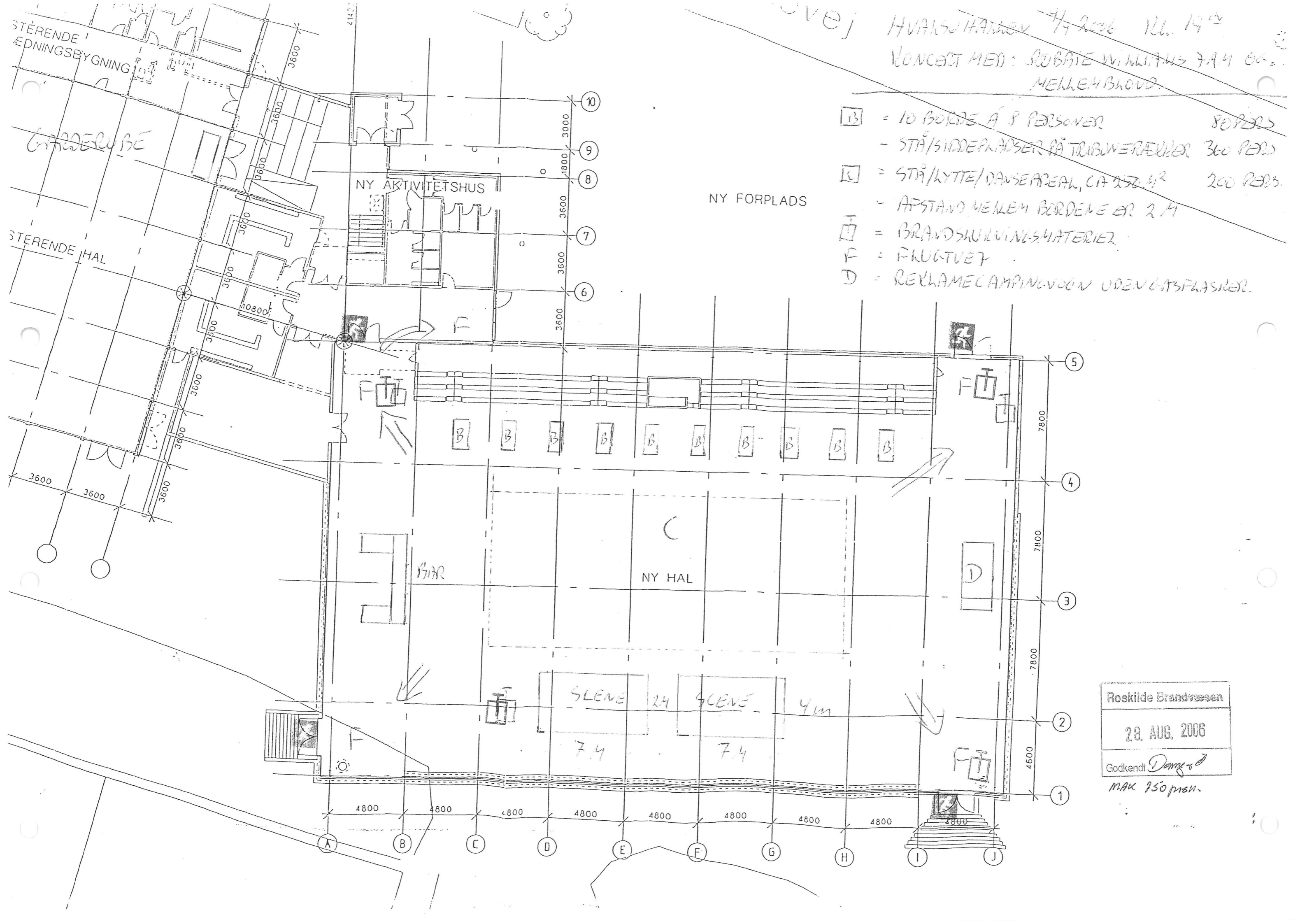

HVALSØHÅNDEVEJ HVARSØHÅNDEVEJ 7/7 2006 11. 19⁰⁰
 KONCERT MED: ROBBIE WILLIAMS FAM OG...
 MELLEMBLOND.

- [B] = 10 BORDE Å 8 PERSONER 80 PERS
- STÅ/SIDDEPLADSER PÅ TRUBNEREKKER 360 PERS
- [C] = STÅ/LYTTE/DANSEAREAL, CA 250 M² 200 PERS.
- AFSTAND MELLER BORDENE ER 2 M
- [I] = BRANDSKULVINGSMATERIEL
- F = FRUGTVEJ
- D = REKLAMECAMPINGVOON UDEN GASFLASKER.

Roskilde Brandvæsen
 28. AUG. 2006
 Godkendt *Davies*
 MAX 250 pers.