

ALARMERING- & EVAKUERINGSPLAN

Hvalsø hallen – 4330 Hvalsø

Inventaropstillingsplan nr.: 2

Maksimum: 300 personer i HAL 2.



Brandslukningsmateriel.



Nøddugange.



Flugtvej (min. 150 m bredde)

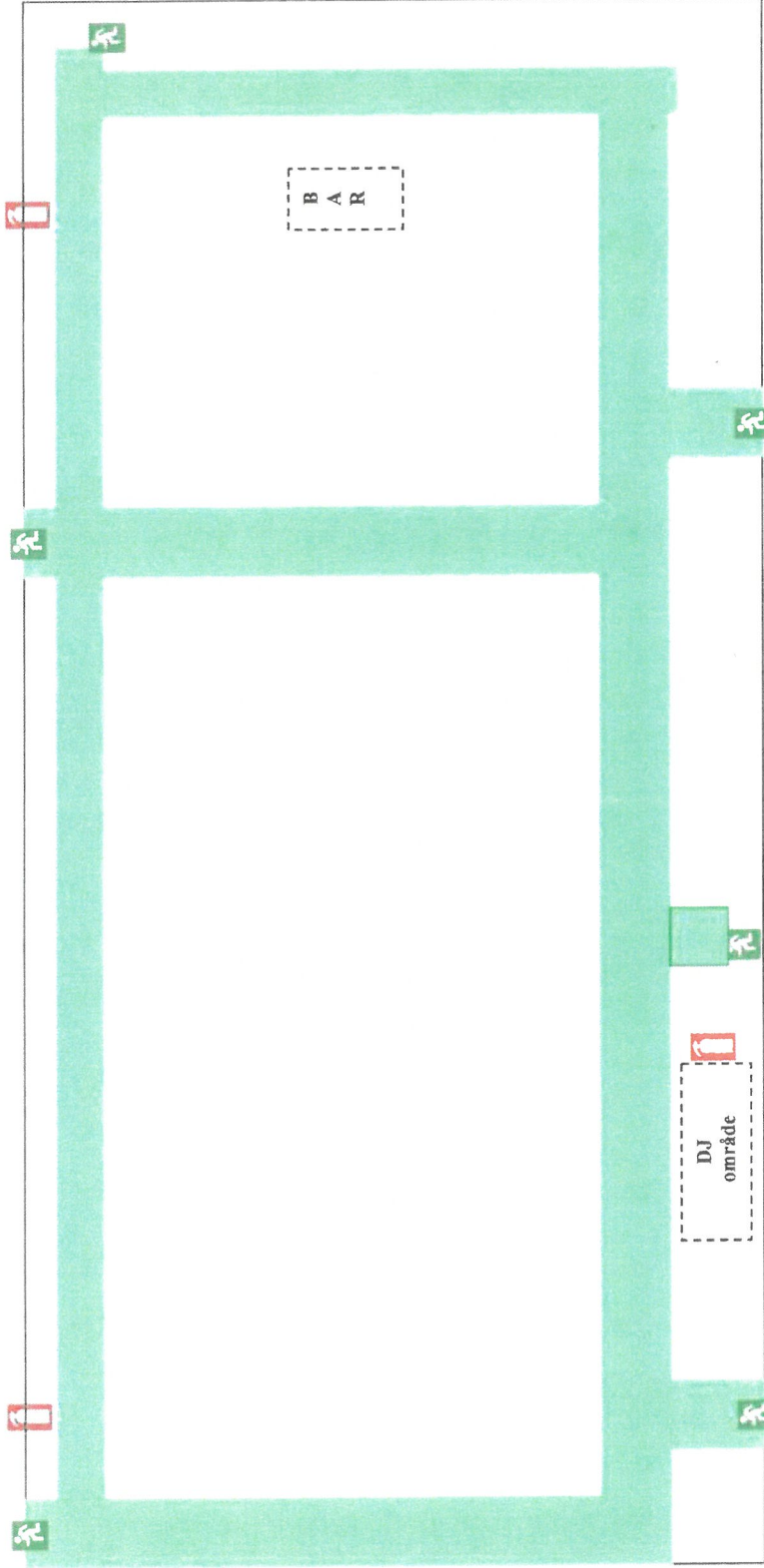

Ved Evakuering

- Bevare Roen og overblik (Vigtigt)
- Afbryd EI materiel
- Afbryd ventilationsanlæg
- Forlad området – få alle med ud
- Hvis det er muligt medbring vigtige værdigenstande
- Følg de grønne flugtvejsskilte – gå som aftalt til *Samlingssted*
- Sørg altid for, du bliver registreret på *Samlingsstedet*

Ved Brand:

- Bevare Roen og overblik (Vigtigt)
- Ring 112 og fortæl:
 - Hvor det brænder
 - Hvad der brænder
 - Hvor mange der evt er i fare
 - Hvor Du ringer fra (Tlf. Nr.)
- Gå til *samlingsstedet*
- HUSK at medbring navne lister
- Tag imod den tilkaldte hjælp

GODKENDT

29/10-2013

Den:

Lejre Brandvæsen

Beredskabsinspektør KURT ANDERSEN

ALARMERING- & EVAKUERINGSPLAN

Hvalsø Hallen, -- 4330 Hvalsø

Inventaropstillingsplan nr.: 5

Maksimum: 450 personer i Hal 2.

 Brandslukningsmateriel.

 Nøddugange.

 Retning ud af Hallen

 Flugtvej (min. 150 m bredde)

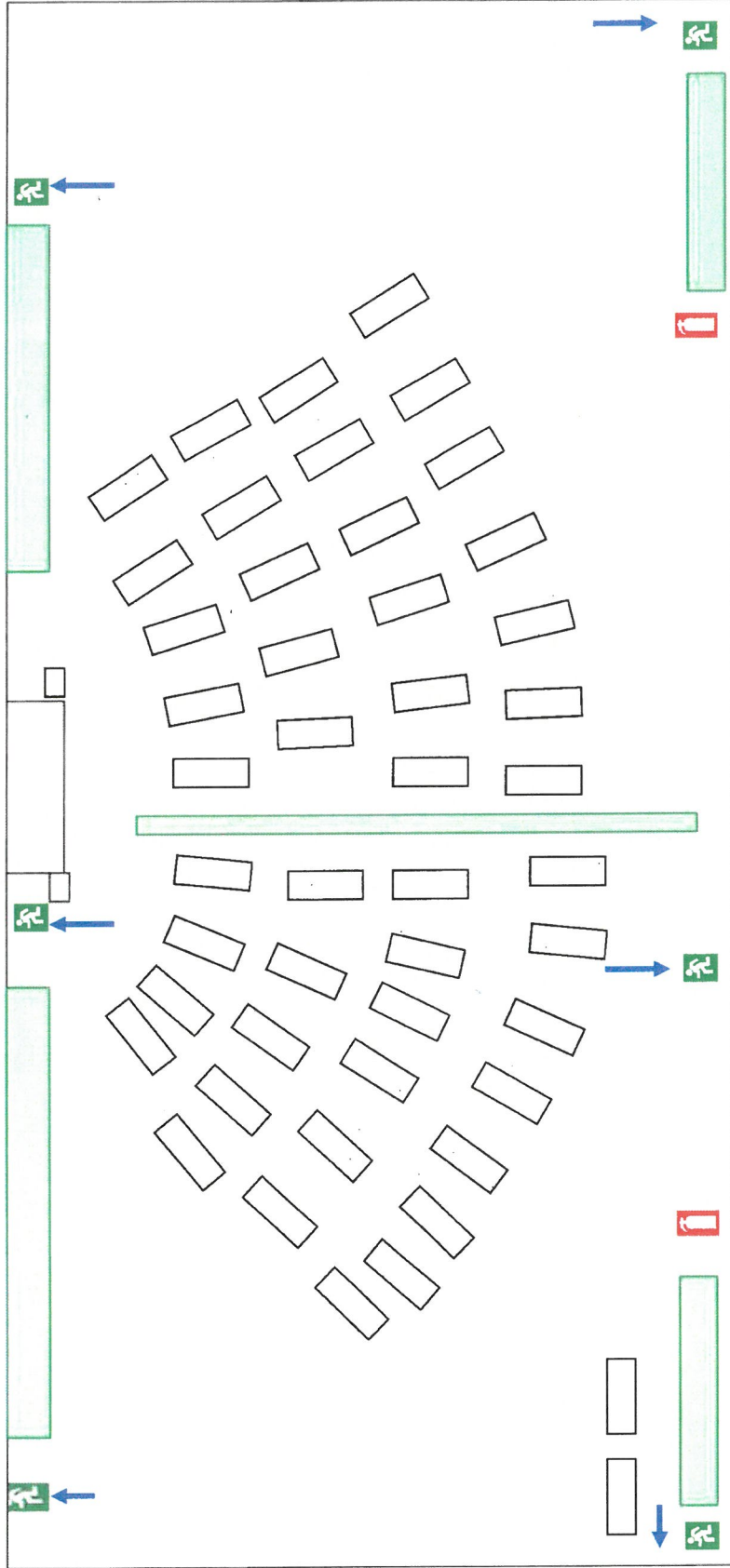

Ved Evakuering

- Bevare Roen og overblik (Vigtigt)
- Afbryd EI materiel
- Afbryd ventilationsanlæg
- Forlad området – få alle med ud
- Hvis det er muligt medbring vigtige værdigenstande
- Følg de grønne flugtvejsskilte – gå som aftalt til Samlingssted
- Sørg altid for, du bliver registreret på Samlingsstedet

Ved Brand:

- Bevare Roen og overblik (Vigtigt)
- Ring 112 og fortæl:
 - Hvor det brænder
 - Hvad der brænder
 - Hvor mange der evt er i fare
 - Hvor Du ringer fra (Tlf. Nr.)
- Gå til *samlingsstedet*
- HUSK at medbring navne lister
- Tag imod den tilkaldte hjælp

Ved ulykke:

- Bevare Roen og overblik (Vigtigt)
- Ring 112 og fortæl:
 - Hvor ulykken er sket
 - Hvad der er sket (Skadens art)
 - Hvor mange der evt er i fare/tilskadekomne
 - Hvor Du ringer fra (Tlf. Nr.)
- Gå til *Samlingsstedet*
- HUSK at medbringe navne lister
- Tag imod den tilkaldte hjælp

ALARMERING- & EVAKUERINGSPLAN

Hvalsø hallerne Gammel Hal – 4330 Hvalsø

Inventaropstillingsplan nr.: 8

Maksimum antal personer: 300

 Brandslukningsmateriel.

 Nøddugange.

 Retning ud af Hallen

 Flugtvej (min. 150 m bredde)

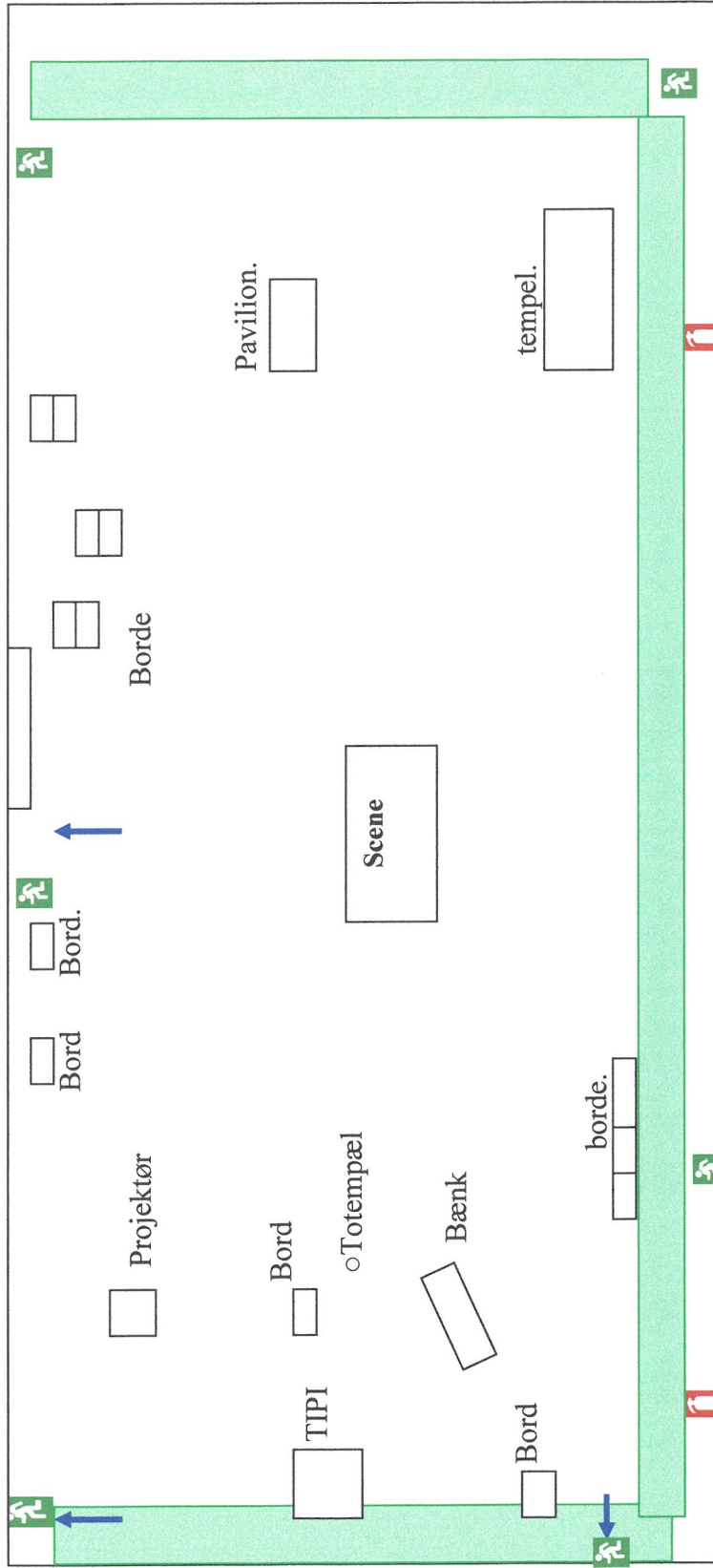

Ved Evakuering:

- Bevare Roen og overblik (Vigtigt)
- Afbryd EI materiel
- Afbryd ventilationsanlæg
- Forlad området – få alle med ud
- Hvis det er muligt medbring vigtige værdigenstande
- Følg de grønne flugtvejsskilte – gå som aftalt til *Samlingssted*
- Sørg altid for, du bliver registreret på *Samlingsstedet*

Inventar- & Oversigtstegning
ikke målfast

Ved Brand:

- Bevare Roen og overblik (Vigtigt)
- Ring 112 og fortæl:
 - Hvor det brænder
 - Hvad der brænder
 - Hvor mange der evt er i fare
 - Hvor Du ringer fra (Tlf. Nr.)
- Gå til *samlingsstedet*
- HUSK at medbring navne lister
- Tag imod den tilkaldte hjælp

Ved ulykke:

- Bevare Roen og overblik (Vigtigt)
- Ring 112 og fortæl:
 - Hvor ulykken er sket
 - Hvad der er sket (Skadens art)
 - Hvor mange der evt er i fare/tilskadekomne
 - Hvor Du ringer fra (Tlf. Nr.)
- Gå til *Samlingsstedet*
- HUSK at medbring navne lister
- Tag imod den tilkaldte hjælp