

# ALARMERING- & EVAKUERINGSPLAN

Brandslukningsmateriel.

Nødudgange.

Retning ud af Hallen

Flugtvej (min. 150 m bredde)

Gymsalen Kirke Hyllinge Hallen

Inventaropstillingsplan nr.: 1

Maksimum: 240 personer gymsal.

GODKENDT

25/9-2014

Den:

*Lejre Brandvæsen*

Lejre Brandvæsen

Beredskabsinspektør KURT ANDERSEN

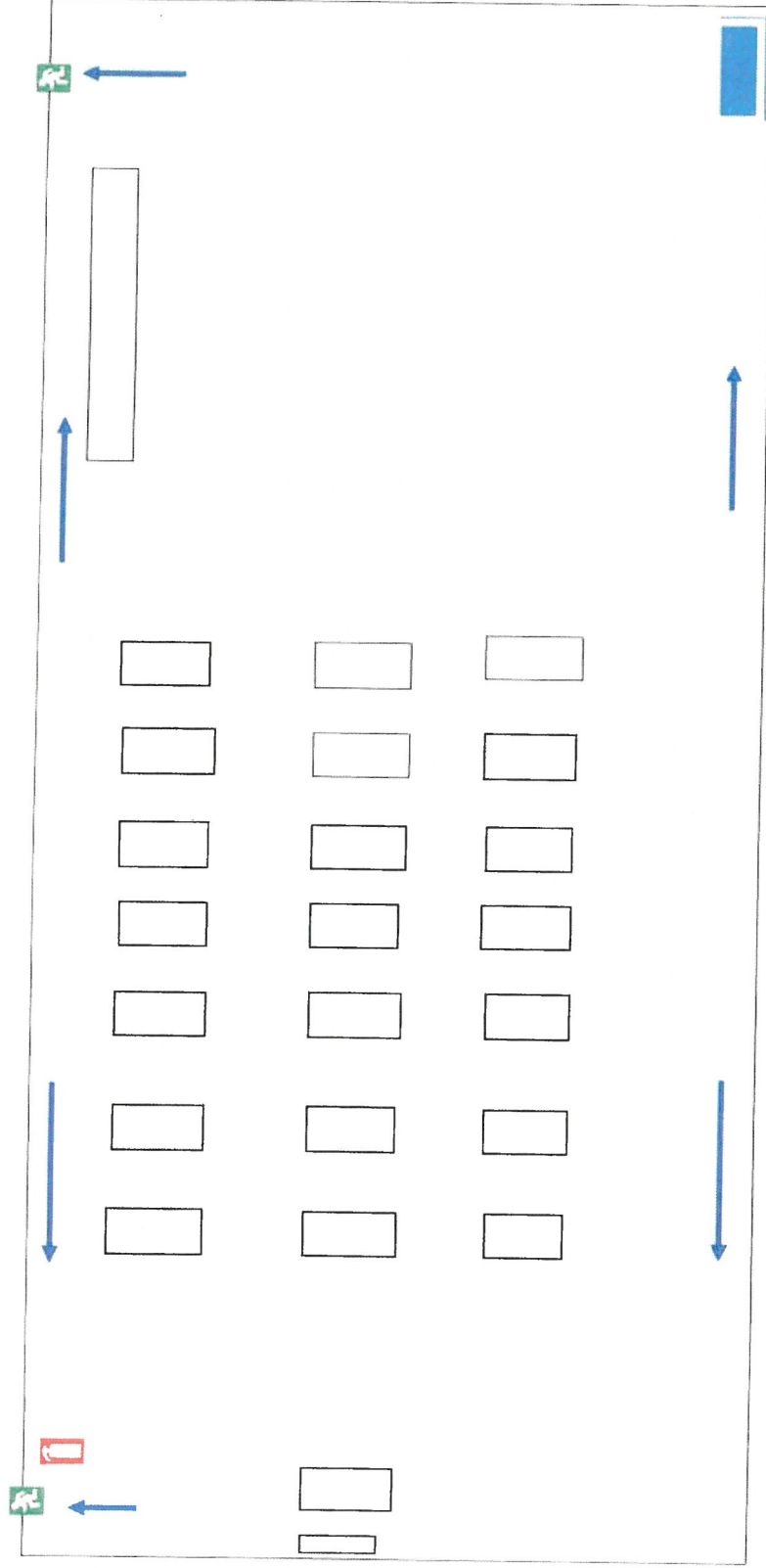

## Ved Evakuering

- Bevare Roen og overblik (Vigtigt)
- Afbryd EI materiel
- Afbryd ventilationsanlæg
- Forlad området – få alle med ud
- Hvis det er muligt medbring vigtige værdigenstande
- Følg de grønne flugtvejsskilte – gå som aftalt til **Samlingssted**
- Sørg altid for, du bliver registreret på **Samlingssteder**

## Ved Brand:

- Bevare Roen og overblik (Vigtigt)
- Ring 112 og fortæl:
  - Hvor det brænder
  - Hvad der brænder
  - Hvor mange der evt er i fare
  - Hvor Du ringer fra (Tlf. Nr.)
- Gå til **samlingsstedet**
- HUSK at medbring navne lister
- Tag imod den tilkaldte hjælp

## Ved ulykke:

- Bevare Roen og overblik (Vigtigt)
- Ring 112 og fortæl:
  - Hvor ulykken er sket
  - Hvad der er sket (Skadens art)
  - Hvor mange der evt er i fare/tilskadekomne
  - Hvor Du ringer fra (Tlf. Nr.)
- Gå til **Samlingsstedet**
- HUSK at medbringe navne lister
- Tag imod den tilkaldte hjælp